

LAUDO DE SEGURANÇA
ESTÁDIO MUNICIPAL
PARQUE DO SABIÁ

2025

1 IDENTIFICAÇÃO DO ESTÁDIO

Nome do estádio: ESTÁDIO MUNICIPAL PARQUE DO SABIÁ	
Apelido do estádio: ESTÁDIO PARQUE DO SABIÁ	
Nome Completo do estádio: AV. JOSÉ ROBERTO MIGLIORINI, S/N – BAIRRO SANTA MÔNICA, UBERLÂNDIA – MG	
Cidade: UBERLÂNDIA	
Estado: MG	CEP: 38408-251
Site: www.uberlandia.mg.gov.br/tags/estadio-parque-do-sabia/	Telefone: (34) 3235-6289
Proprietário: FUTEL - Fundação Uberlandense de Turismo, Esporte e Lazer	
E-mail: futel@uberlandia.mg.gov.br	Telefone: (34) 3215-3767
Gestor do estádio: FUTEL - Fundação Uberlandense de Turismo, Esporte e Lazer – CNPJ 20.260.121/001-80	
E-mail: futel@uberlandia.mg.gov.br	Telefone: (34) 3215-3767
Qualificação profissional do Responsável: Ramon Tadeu Bucci - GESTOR DE SEGURANÇA DO ESTÁDIO	
Clube responsável pelo uso: NÃO HÁ	
E-mail:	Telefone:
Site:	

1.1 IDENTIFICAÇÃO DO SOLICITANTE

Nome: EDSON CESAR ZANATA	Telefone: (34) 3235-6289
E-mail: futel@uberlandia.mg.gov.br	
CPF:	
Função no Estádio: Diretor Geral da FUTEL	

DATA E HORA DA VISTORIA

Data: 15/06/2024	Hora: 08h30min
-------------------------	-----------------------

1.2 CARACTERÍSTICAS GERAIS DO ESTÁDIO

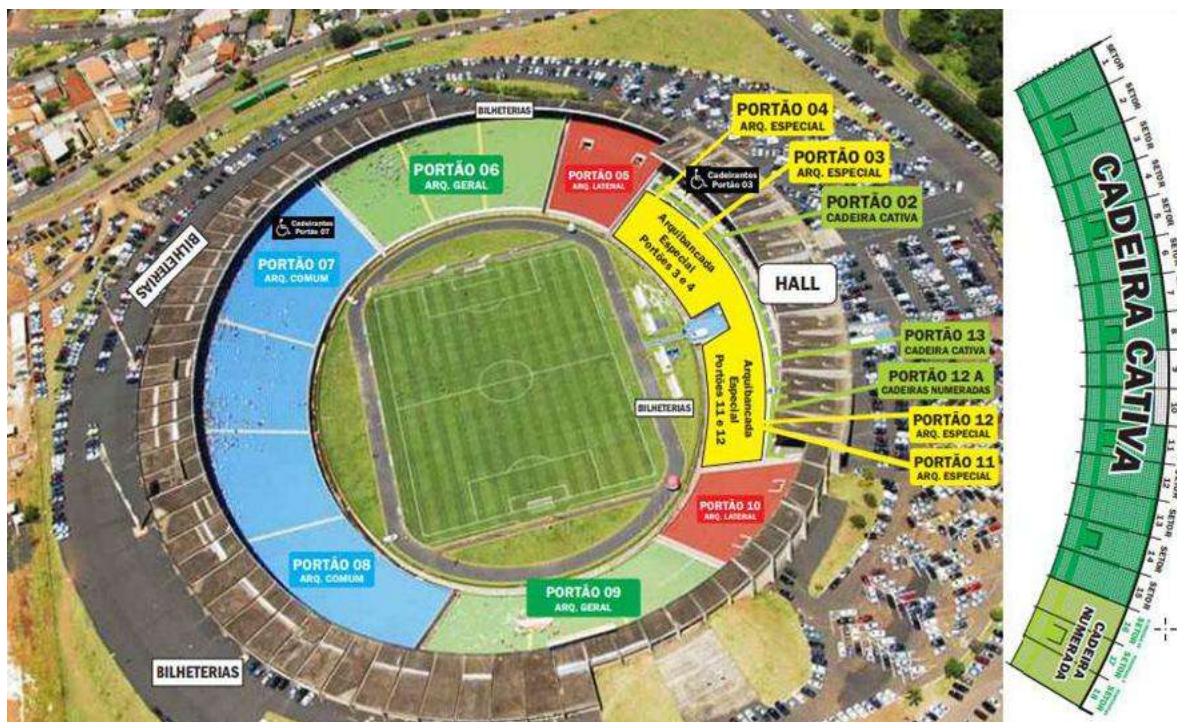

O **Estádio Municipal Parque do Sabiá**, que por muitos anos levou o nome de Estádio Municipal João Havelange, é um estádio multiuso localizado na [Zona Leste](#) da cidade de [Uberlândia](#). O estádio está localizado no Complexo Municipal Virgílio Galassi, juntamente com o Parque do Sabiá e a Arena Multiuso Tancredo Neves (Sabiazinho). O estádio foi inaugurado no dia 27 de maio de 1982, pelo prefeito de Uberlândia Virgílio Galassi, com um amistoso entre a Seleção Brasileira e a Irlanda, jogo vencido pelos brasileiros pelo placar de 7 a 0 com a presença do Pelé, do presidente Figueiredo e do presidente da FIFA João Havelange nas tribunas do estádio. O primeiro gol foi marcado por [Paulo Roberto Falcão](#).

É de propriedade da Prefeitura de Uberlândia e tem o [Uberlândia Esporte Clube](#), o [Clube Atlético Portal](#), a [Associação Desportiva Unutri](#) e é a casa do [Coimbra Esporte Clube](#) no ano de 2015 também. O nome de [João Havelange](#), foi uma homenagem a um dos ex-presidente da [FIFA](#), porém as questões de corrupção envolvendo a

entidade do futebol, provocou pedidos de mudanças do nome do estádio. Em 2015 a Câmara de Vereadores do município mineiro decidiu a mudança de nome para Estádio Municipal Parque do Sabiá, a publicação da lei aconteceu em 20 de julho de 2015, promulgada pelo presidente da Câmara conforme consta no "O Legislativo" [edição 1850 de 20 de julho de 2015](#), página 02/02.

Na história recente não há notícia de conflito entre torcidas. O último grande evento em que houve início de confronto entre torcidas ocorreu no ano de 2014 quando do jogo entre Atlético e Corinthians, contudo imediatamente foi debelado pela Polícia Militar. (<http://globoesporte.globo.com/futebol/noticia/2014/04/atleticanos-e-corinthians-causam-principio-de-confusao-em-uberlandia.html>)

No entorno do Estádio não há espaços que possibilitem a separação de torcidas, sendo necessários ante a possibilidade de confronto a locação de gradis para que se efetive a divisão de espaço para as torcidas.

2 CRITÉRIOS E METODOLOGIA DE INSPEÇÃO

A elaboração do Laudo de Segurança parte da verificação da aderência da situação identificada in loco com as leis e normas vigentes. A metodologia aplicada consiste na análise da documentação exigida nas regulamentações que regem o funcionamento dos estádios de futebol e a aplicação do Instrumento de Verificação de Segurança. Aplicado o instrumento, elabora-se um diagnóstico e emite-se um parecer.

2.1 Arcabouço Legal

As diretrizes gerais de elaboração dos laudos estão fundamentadas nas determinações da Lei nº 14.597, de 14 de junho de 2023, que “Institui a Lei Geral do Esporte”, no Decreto nº 6.795, de 16 de março de 2009, e na Portaria nº 55, de 17 de agosto de 2023, que estabelece requisitos mínimos obrigatórios que devem constar nos laudos técnicos para vistoria das condições de segurança dos estádios utilizados em competições esportivas.

2.2 Análise da documentação

De modo a auxiliar o preenchimento do instrumento de verificação, os documentos listados a seguir devem ser apresentados pelos gestores e/ou administradores dos Estádios e avaliados através do preenchimento da tabela abaixo, antes de se proceder à vistoria.

2.3 Guia de utilização do instrumento de verificação de segurança

A metodologia utilizada para obtenção dos dados e confecção dos laudos se caracteriza pela inspeção do estádio, sob o ponto de vista da garantia da ordem pública, com a identificação de planos, procedimentos, ambientes e equipamentos que objetivam prevenir as ocorrências de violência, assim como pretende ampliar a sensação de segurança dos usuários no interior e no entorno do estádio.

Tal metodologia exige da administração do estádio a apresentação da documentação prevista em lei. Conferida a documentação, o vistoriador deve proceder à visita

das instalações físicas do estádio em suas áreas internas e externas, observando todos os quesitos constantes no instrumento de coleta de dados.

Após a coleta de dados, o vistoriador deverá confrontar os quesitos levantados com as condições as quais foram previstas e sugerir a reprovação, aprovação com restrições ou à aprovação do estádio, esclarecendo que o instrumento respeita a capacidade de julgamento do vistoriador, ratificando a ciência de que qualquer sinistro advindo de problemas de possível identificação na vistoria poderá acarretar responsabilização civil e/ou criminal.

O instrumento de verificação de segurança se constitui de um questionário sobre a documentação, o planejamento do efetivo, o controle de acesso, a central de comando e controle/monitoramento, a infraestrutura para segurança dos clientes e o espaço para atuação de órgão de segurança e afins.

A vistoria deve ter caráter visual, **sem realização de medição**, em todos os quesitos referentes às instalações físicas.

2.4 A coleta de dados está organizada em seis temas-alvo, a saber:

- a) DOCUMENTAÇÃO;
- b) PLANEJAMENTO DO EFETIVO;
- c) CONTROLE DE ACESSO;
- d) CENTRAL DE COMANDO E CONTROLE OPERACIONAL;
- e) INFRAESTRUTURA PARA SEGURANÇA DOS CLIENTES;
- f) ESPAÇOS ADEQUADOS PARA ATUAÇÃO DE ÓRGÃOS DE SEGURANÇA E AFINS.

Ao final do instrumento, é reservado um espaço para que o vistoriador possa apresentar uma conclusão sobre os quesitos verificados e consignar seu parecer

LAUDO DE SEGURANÇA - ESTÁDIO PARQUE SÁBIA - 2024

sobre a reprovação, aprovação com restrição ou aprovação do estádio, informando o prazo de validade do laudo e Data da realização da vistoria.

No caso de aprovação com restrição devem também ser apresentadas quais as não conformidades, as ações necessárias e os respectivos prazos à sua adequação. O laudo deve ser assinado pelos vistoriadores e pela autoridade competente responsável.

3 INSTRUMENTO DE VERIFICAÇÃO (Plano Completo de Segurança)

3.1 DOCUMENTAÇÃO

3.1.1 Foi apresentado um documento comprobatório do vínculo do responsável pela segurança?

R. SIM, conforme anexo A.

3.1.2 Foi apresentado o currículo responsável de segurança?

R. SIM, conforme anexo B.

3.1.3 O responsável de segurança tem 5 anos ou mais de experiência na área?

R. SIM.

3.1.4 Foi apresentado o contrato da utilização de profissionais orientadores de público?

R. NÃO. O Estádio é público, pertencente ao Ente Municipal, e sua demanda de eventos ao longo do ano é baixa. Por isso, orientadores de público são contratados a cada evento pelo locatário do Estádio, que normalmente é um ente privado.

3.1.5 Foi apresentado contrato da utilização de profissionais de Segurança Privada (*Stewards*)?

R. NÃO. O Estádio é público, pertencente ao Ente Municipal, e sua demanda de eventos ao longo do ano é baixa. Por isso, a Segurança Privada é contratada a cada evento pelo locatário do Estádio, que normalmente é um ente privado.

3.1.6 Todos os *Stewards* possuem o curso da Polícia Federal?

R. Esse quesito deverá ser verificado pela Unidade da Polícia Militar, responsável pela área, a cada evento. Devendo a relação de seguranças privados ser entregue à PMMG com no mínimo 48 horas úteis de antecedência.

3.1.7 Foi apresentada a Apólice de Seguro Torcedor?

R. SIM. As apólices de seguro do torcedor e seus respectivos números e coberturas são fornecidos para o Campeonato Mineiro pela Federação Mineira de Futebol e os demais campeonatos pela CBF. Conforme anexo C.

3.1.8 Foi apresentada a Apólice de Seguro Patrimonial?

R. NÃO.

3.1.9 Foi apresentado o AVCB?

R. SIM. O Corpo de Bombeiros Militar do Estado de Minas Gerais atestou através do Auto de Vistoria – Série MG – Nº. PRJ20190134434, que a edificação do Estádio Parque do Sabiá possui as medidas de segurança contra incêndio previstas na Lei Estadual nº14.130/2001. Área total: 55822,86M2; Área liberada: 55822,86M2; Capacidade de público liberada: 47530.

3.10 Foram apresentados os últimos três Planos de Ação?

R. SIM. Para cada evento esportivo realizado no Parque do Sabiá é traçado um plano de ação em reunião na sede da COMOVEEC, com a participação de todos os órgãos envolvidos. A partir das deliberações e definições em decorrência da reunião é confeccionada uma ata a ser cumprida e divulgada para todos os interessados. Cópias das atas das últimas três partidas válidas pelo futebol profissional masculino, realizadas no Estádio, conforme Anexo “E”.

3.1.11 Foi apresentado o Plano Completo de Segurança?

R. Sim, conforme ANEXO F. Modelo utilizado no último evento de grande porte do Estádio.

3.2 PLANEJAMENTO DO EFETIVO

3.2.1 Qual a estrutura organizacional da área de segurança?

R. É composta por um Gerente de Segurança, dois Supervisores de Segurança, os seguranças, os brigadistas e os orientadores de público.

3.2.2 Apresentar a quantidade de profissionais da área de segurança necessários para uma operação com a capacidade mínima?

R. Varia de acordo com as características do jogo, sempre respeitando a proporção de 1 profissional para cada 250 torcedores.

3.2.3 Apresentar a quantidade de profissionais da área de segurança necessários para uma operação com a capacidade máxima?

R. Varia de acordo com as características do jogo, sempre respeitando a proporção de 1 profissional para cada 250 torcedores.

3.2.4 Foi apresentada planta operacional com a plotagem do efetivo mínimo de segurança?

R. NÃO.

3.3 CONTROLE DE ACESSO**3.3.1 Capacidade máxima liberada pelo AVCB e pela Polícia Militar**

Órgão	Capacidade
CBM (AVCB)	47530
PM	36276

3.3.2 Foi apresentado mapa do estádio com os acessos?

R. SIM.

3.3.3 Quantos acessos de pedestres possui o estádio?

R. Possui 03 (três) acessos:

Acesso 1: Av. José Roberto Migliorini

Acesso 2: Av. Anselmo Alves dos Santos

Acesso 3: Passarela entre o Estádio Parque do Sabiá e o Ginásio do Sabiazinho

Ademais, para acesso às arquibancadas o estádio possui 14 (quatorze) acessos, os quais são identificados como Hall Principal, Portões 02, 12A e 13 (Cadeiras numeradas e cativas), Portões 03, 04, 11 e 12 (Arquibancada especial), Portão 10 (Arquibancada lateral - cotovelo norte), Portões 06 e 09 (Arquibancada geral) e Portões 07 e 08 (Arquibancada comum).

3.3.4 Quantos acessos de veículos possui o estádio?

R. Possui 03 (três) acessos.

3.3.5 São utilizadas catracas para o controle de acesso de torcedores?

R. SIM.

3.3.6 As catracas são:

- (x) Simples
- () Eletrônicas
- () Removíveis
- (x) Próprias

3.3.7 As catracas são regularmente aferidas?

R. SIM.

3.3.8 As catracas permitem a contagem dos torcedores que acessam o estádio?

R. SIM.

3.3.9 A relação entre lotação máxima por acessos e as catracas está de acordo?

R. SIM, conforme a capacidade de público descrita no Item 3.3.10.

3.3.10 Insira a relação apresentada:

A relação entre a lotação máxima por acessos e as catracas ocorre da seguinte forma:

LAUDO DE SEGURANÇA - ESTÁDIO PARQUE SÁBIA - 2024

Portões:	Lotação do Setor:	Catracas:	Proporção:
7/8 – SETOR LESTE (ARQ. COMUM)	17934	24	1 catraca/747 torcedores
Portões:	Lotação do Setor:	Catracas:	Proporção:
6 – SETOR SUL (ARQ. GERAL)	9100	6	1 catraca/1.516 torcedores
Portões:	Lotação do Setor:	Catracas:	Proporção:
9 – SETOR NORTE (ARQ. GERAL)	9100	6	1 catraca/1.516 torcedores
Portões:	Lotação do Setor:	Catracas:	Proporção:
10 - COTOVELO NORTE	4000	5	1 catraca/800 torcedores
Portões:	Lotação do Setor:	Catracas:	Proporção:
2/12A/13 - OESTE SUPERIOR (CATIVA)	4500	18	1 catraca/250 torcedores
Portões:	Lotação do Setor:	Catracas:	Proporção:
3/4/11/12 - OESTE INFERIOR (ESPECIAL)	4716	12	1 catraca/393 torcedores
Portões:	Lotação do Setor:	Catracas:	Proporção:
COTOVELO SUL	4000	5	NÃO FOI OBJETO DE VISTORIA. SETOR INTERDITADO
Total de Portões	Lotação Total	Total de Catracas	Proporção Final
12	53350	76	1 catraca/ 701 torcedores

OBS: OS NÚMEROS RELACIONADOS À LOTAÇÃO MÁXIMA DE CADA SETOR FORAM FORNECIDOS PELA FUTEL.

LAUDO DE SEGURANÇA - ESTÁDIO PARQUE SÁBIA - 2024

Conforme a administração do Estádio Parque do Sabiá, a capacidade máxima é de 53.350, todavia um dos setores, denominado Cotovelo Sul, com capacidade de 4.000 pessoas, está fora de operação, por motivo de reformas, sem previsão de conclusão. Dessa forma, a capacidade máxima atual seria de 52.950 pessoas.

Contudo, o Laudo de vistoria do Corpo de Bombeiros Militar de Minas Gerais liberou a capacidade máxima de 47.530 pessoas, em vistoria realizada em 06/06/2024.

Entretanto, a legislação brasileira determina que o número máximo de torcedores em cada setor será limitado a 660 (seiscentos e sessenta) pessoas por catraca implantada nos acessos.

O Estádio do Parque do Sabiá possui 76 catracas, sendo 71 em operação e 5 no setor Cotovelo Sul (isolado). Dessa maneira, a **capacidade máxima recomendada de torcedores no referido Estádio é de 36.276 (trinta e seis mil duzentos e setenta e seis).**

Portões:	Lotação do Setor:	Catracas:	Proporção:
7/8 – SETOR LESTE (ARQ. COMUM)	15.840	24	1 catraca/ 660 torcedores
Portões:	Lotação do Setor:	Catracas:	Proporção:
6 – SETOR SUL (ARQ. GERAL)	3.960	6	1 catraca/ 660 torcedores
Portões:	Lotação do Setor:	Catracas:	Proporção:
9 – SETOR NORTE (ARQ. GERAL)	3.960	6	1 catraca/ 660 torcedores
Portões:	Lotação do Setor:	Catracas:	Proporção:
10 - COTOVELO NORTE	3.300	5	1 catraca/ 660 torcedores
2/12A/13 - OESTE SUPERIOR (CATIVA)	4.500	18	1 catraca/ 250 torcedores
Portões:	Lotação do Setor:	Catracas:	Proporção:

LAUDO DE SEGURANÇA - ESTÁDIO PARQUE SÁBIA - 2024

3/4/11/12 - OESTE INFERIOR (ESPECIAL)	4.716	12	1 catraca/ 393 torcedores
Portões:	Lotação do Setor:	Catracas:	Proporção:
COTOVELO SUL	0	5 (fora de uso)	NÃO FOI OBJETO DE VISTORIA. SETOR INTERDITADO
Total de Portões	Lotação Total	Total de Catracas	Proporção Final
12	36.276	71	1 catraca/510 torcedores

3.3.11 Existem mecanismos de controle de acesso que impeçam o ingresso de torcedores desautorizados ou objetos ilícitos no estádio?

R. SIM.

A estrutura do próprio Estádio impede o acesso que não seja o regular pelos portões.

3.3.12 Em caso afirmativo, quais são os mecanismos?

- (X) Revista Manual
- () Detector de Metais Fixo
- (X) Detector de Metais Portátil
- () Raio x
- () Reconhecimento por Biometria
- () Reconhecimento Facial
- () Relação Nominal dos vetados

3.3.13 O acesso é considerado seguro (isolado do fluxo de torcedores, iluminado, coberto, sem declive) para:

- (X) Delegação Local
- (X) Delegação Visitante
- (X) Árbitros
- (X) Autoridades
- (X) Imprensa

3.3.14 O acesso da arbitragem para o campo possui:

- ☒ (x) Túnel Fixo
- ☐ () Túnel Retrátil
- ☐ () Túnel Inflável
- ☐ () Não possui nenhuma proteção

3.3.15 Existe fluxo sem obstrução para a remoção de atletas pelas ambulâncias?

R. SIM. Há uma portaria que dá fácil acesso de ambulâncias ao gramado, conforme fotos.



3.3.16 Existe o mapa do entorno com as principais vias de acesso ao estádio?

R. SIM

3.3.17 Existem entradas distintas para torcidas do mandante e visitante?

R. SIM

O melhor posicionamento da torcida visitante é no setor norte, pois possibilita o acesso seguro e isolado dos torcedores ao interior da arquibancada.

3.3.18 Existe um Plano para a saída de Público?

R. SIM, a segurança privada é orientada liberar todas as saídas ao final do evento. Contudo não foi apresentado plano escrito.

3.3.19 Existe um plano de Emergência? (Evacuação)

R. SIM, a segurança privada é orientada liberar todas as saídas de emergência, em caso de necessidade. Contudo não foi apresentado plano escrito.

3.3.20 Existe um Plano de Emergência (Invacuação)?

R. Não. Durante a vistoria realizada no dia 26 de maio de 2025 foi constatado que diversos portões de saída de emergência estão faltando a barra que aciona o destravamento ou não estão funcionais, ou seja, o portão de saída de emergência não destrava da forma que foi projetado para funcionar. Nesta data o Senhor Serafim nos informou que já há uma empresa realizando a manutenção em todos os portões, sendo que mais da metade já foi vistoriado e consertado e que, no prazo máximo de 15 dias estaria tudo funcional. Segue uma fotografia exemplificativa.



3.4 CENTRAL DE COMANDO E CONTROLE OPERACIONAL

3.4.1 O Estádio possui Central de Comando e Controle Operacional?

R. SIM. Há duas salas reservadas para o funcionamento do CCO, entretanto a estrutura é montada e desmontada pela empresa organizadora dos jogos a cada partida, conforme fotos.

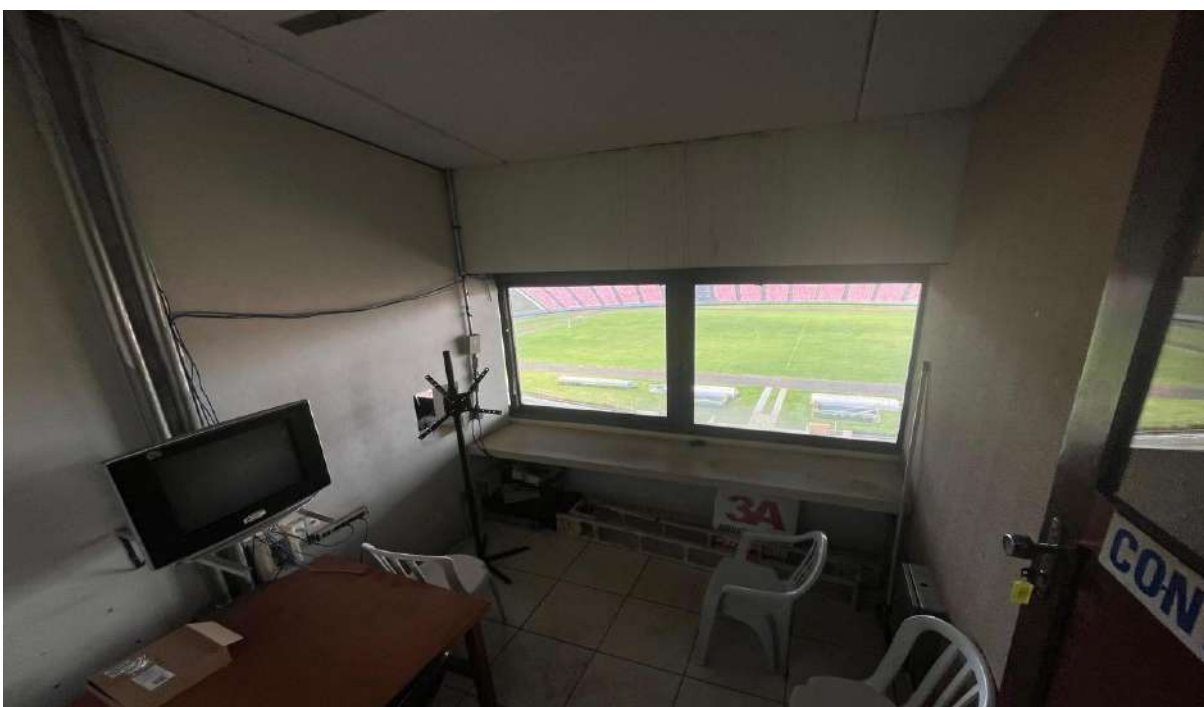
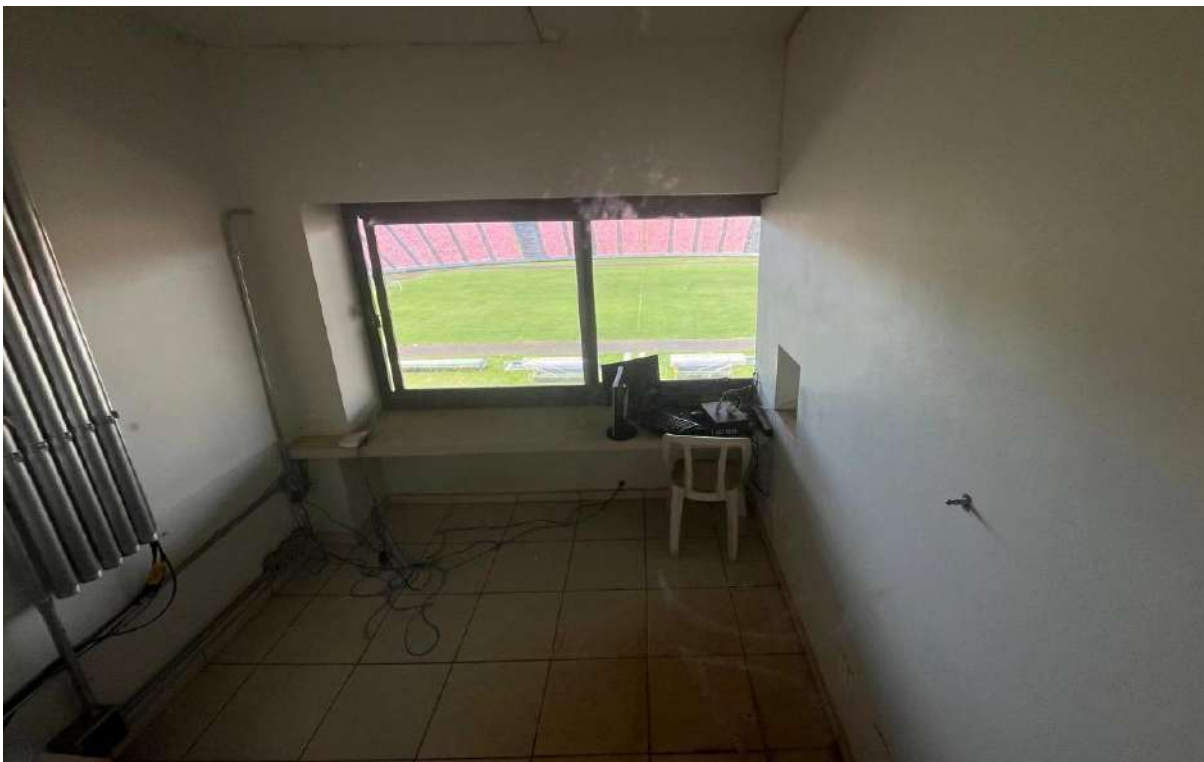

Dessa forma, antes de cada evento a PMMG deverá verificar a montagem da referida estrutura, indicando se ela está de acordo com a norma.

3.4.2 O Estádio possui sistema de monitoramento de imagens por câmeras (CFTV – Circuito Fechado de TV)?

R. SIM. Há sete câmeras em funcionamento, todavia o maior número de câmeras é instalado de forma temporária pela empresa que organiza os jogos no estádio.

3.4.3 Quantas câmeras?

R. Há sete câmeras em funcionamento no interior do estádio.

3.4.4 O Sistema de CFTV possibilita:

- () Imagem de baixa resolução
- (x) Imagem de alta resolução
- (x) Aproximação de imagem de toda a arquibancada (zoom)
- (x) Gravação e arquivamento das imagens
- (x) Impressão de fotos
- () Reconhecimento facial
- () Integração com o sistema de telão
- () Integração com o sistema de internet e telefone

3.4.5 O Sistema de CFTV monitora:

- (x) Perímetro Externo Imediato
- () Estacionamento para os torcedores
- (x) Portões de acesso
- () Catracas
- (x) Perímetro Interno de acesso dos torcedores
- () Locais de venda de lanches e bebidas
- () Acessos aos sanitários
- (x) Setores da torcida visitante
- (x) Setores da torcida local
- () Acesso ao vestiário do time Mandante
- () Acesso ao vestiário do time Visitante
- () Acesso ao vestiário dos árbitros

() Túnel de Acesso ao gramado

(x) Área do evento (campo de jogo)

() Áreas sensíveis – cobertura do estádio, caixas d'água, torres de eletricidade e comunicação, quadros de energia e geradores

() Acesso à Sala do VAR

A grande maioria das câmeras são colocadas nos dias de eventos e retiradas posteriormente, sendo assim, a cada evento deverá ser verificado in loco todos os itens acima.

3.4.6 Estádio possui sistema de som?

R. NÃO. Entretanto, o sistema de som é montado pela empresa organizadora a cada partida. É necessária a verificação in loco a cada evento.

3.4.7 O Sistema de som está integrado à central de monitoramento?

R. O sistema de som comunica com o CCO via rádio.

3.4.8 Qual o(s) meio(s) de comunicação utilizados internamente pela segurança durante a operação?

(X) Rádio

(X) E-mail

(X) Telefone Fixo

(X) Telefone Móvel

(X) Aplicativos de envio de mensagem

(X) Redes sociais

3.4.9 São divulgadas aos torcedores – em local público – as informações necessárias (vide Documento 7. Plano de Ação – Diagnóstico de Cenário – Itens 1A, 1B, 1C e 1D)?

R. SIM. As informações são disponibilizadas pela administração no interior do estádio.

3.4.10 Existe uma sala de crise?

R. SIM. Há o espaço físico em condições de abrigar a sala de crise. Porém, a estrutura só é montada pela empresa organizadora no dia das partidas.

3.4.11 É realizado Plano de Contingência para incidentes como:

- (x) Problemas no acesso dos torcedores
- (x) Violência entre torcedores
- (x) Falha de Sistemas Críticos

3.4.12 É realizada uma Avaliação de Risco por partida?

R. SIM.

3.4.13 O Estádio possui canal de denúncia para registro em casos de violência?

R.SIM.

3.5 INFRAESTRUTURA PARA A SEGURANÇA DOS CLIENTES

3.5.1 Existe sinalização nas vias de acesso do estádio?

R. SIM. As avenidas Anselmo Alves dos Santos e José Roberto Migliorini são sinalizadas.

3.5.2 O estádio possui estacionamento interno para:

- (x) Carros de torcedores
- (x) Carros de parte dos sócios
- (x) Ônibus de torcida Mandante
- (x) Ônibus de torcida Visitante
- () Aplicativos de envio de mensagem
- (x) Veículos de membros da Delegação Mandante
- (x) Veículos de membros da Delegação Visitante
- (x) Árbitros – com espaço delimitado e reservado
- (x) Imprensa – com espaço delimitado e reservado
- (x) Entidade Organizadora da Competição - com espaço delimitado e reservado
- (x) Autoridade - com espaço delimitado e reservado
- (x) Serviços de emergências e segurança - com espaço delimitado e reservado

3.5.3 Quantas bilheterias existem por setor e quantos guichês existem em cada bilheteria? Discriminar setores, bilheterias e guichês.

R. Existem sete bilheterias. Conforme quadro.

SETOR	BILHETERIAS	GUICHÊS
NORTE	2	12
SUL	1	6
LESTE	2	12
OESTE	2	10

3.5.4 O posicionamento das bilheterias é adequado?

R. SIM. As bilheterias são adequadas e possuem razoável número de guichês.

3.5.5 Existe bilheteria exclusiva para a torcida visitante?

R. SIM. A bilheteria do setor norte é dedicada exclusivamente aos torcedores visitantes.

3.5.6 Existem pontos de venda fora do estádio?

R. SIM. Conforme item 3.5.5. Os ingressos também são vendidos em outros estabelecimentos em diferentes pontos da cidade.

3.5.7 Os portões são sinalizados?

R. SIM.

3.5.8 Os setores são sinalizados?

R. SIM.

3.5.9 As arquibancadas têm setores com barreiras físicas para separação de torcedores?

(x) Físicas

(x) Móveis

() Não existem barreiras físicas

Há barreiras físicas nas divisas com os demais setores, não existindo propriamente uma divisão específica para os torcedores visitantes, que se mantêm separados dos torcedores mandantes por uma vala de dois metros de largura por aproximadamente quatro metros de profundidade, conforme foto.

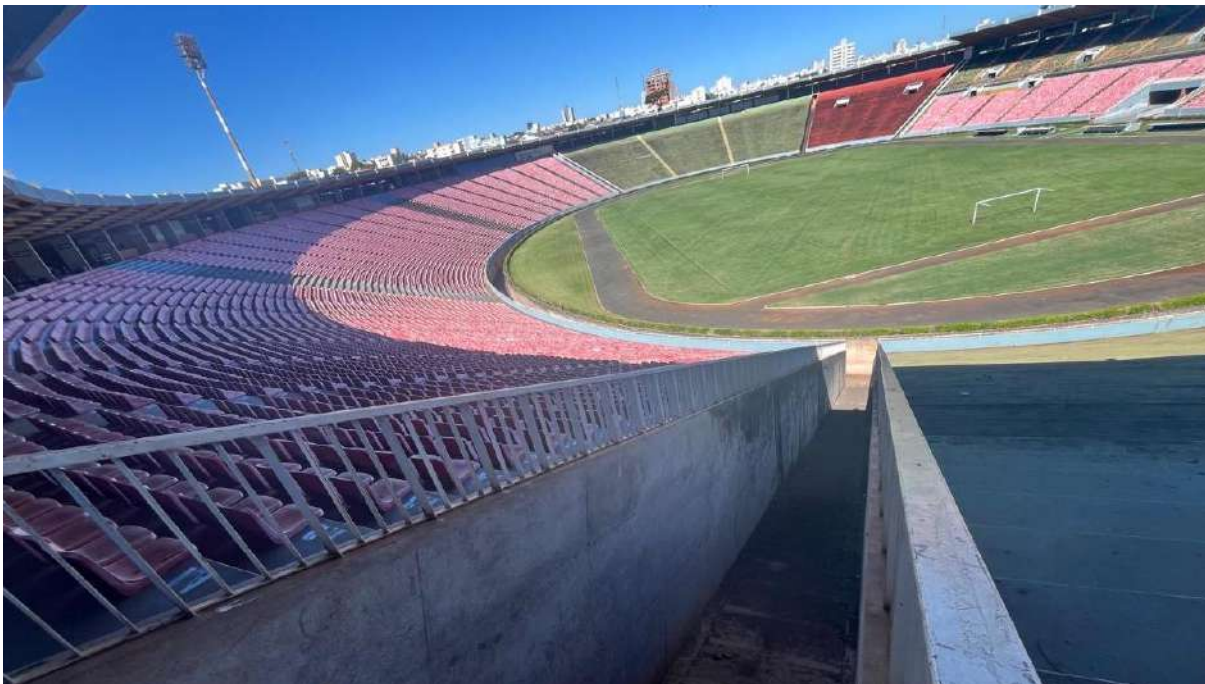

3.5.10 Quando móveis, as barreiras respeitam as vias de saída de emergência em relação à capacidade do setor?

R. SIM.

3.5.11 Os assentos são numerados?

R. SIM. Todas as cadeiras reservadas aos torcedores são numeradas, sendo identificadas por algarismos em sua parte frontal e de letras (nas laterais das fileiras das cadeiras próximas aos corredores perpendiculares das arquibancadas).

3.5.12 Existe a necessidade de serem adaptados fluxos aos acessos do estádio para torcida visitante no intuito de maior proteção e segurança?

R. SIM.

3.5.13 Existe espaço reservado para a Torcida Organizada?

R. SIM.

3.5.14 Os locais destinados às torcidas organizadas são distantes entre si?

R. NÃO. A maioria dos clubes que utilizam o Estádio possuem diversas torcidas organizadas, as quais se espalham por todos os setores, o que dificulta uma distância grande da torcida organizada do time visitante. Porém, as torcidas rivais ficam separadas por barreiras físicas.

3.5.15 No espaço reservado para a torcida visitante existe(m):

- (x) Serviço de Alimentação e Bebida (Bares / Lanchonetes / Ambulantes)
- (x) Banheiros Masculinos
- (x) Banheiros Femininos
- (x) Banheiros PNE

3.5.16 O setor ocupado pela torcida visitante oferece condições de segurança que dispensem o emprego massivo de força policial?

R. SIM. Há uma vala com dois metros de largura e aproximadamente quatro metros de profundidade que faz a divisão entre as torcidas. Tal característica reduz a necessidade de emprego de força policial no local. Além disso, nos jogos de grande rivalidade deve-se usar gradis e/ou tapumes para aumentar o distanciamento entre os torcedores rivais.

3.5.17 O local de permanência em campo dos clientes a seguir é protegido com cobertura:

- (X) Atletas (Banco de Reservas)
- (X) Comissão Técnica
- (X) Árbitros



3.5.18 As plataformas de transmissão são:

- () Fixas
- (x) Móveis
- () Próprias
- (x) Locadas

3.5.19 As plataformas de transmissão estão isoladas dos torcedores?

R. SIM.

3.5.20 A área do campo é protegida da invasão de torcedores?

R. SIM, no Estádio existe um fosso entre as arquibancadas e o campo de jogo conforme foto.

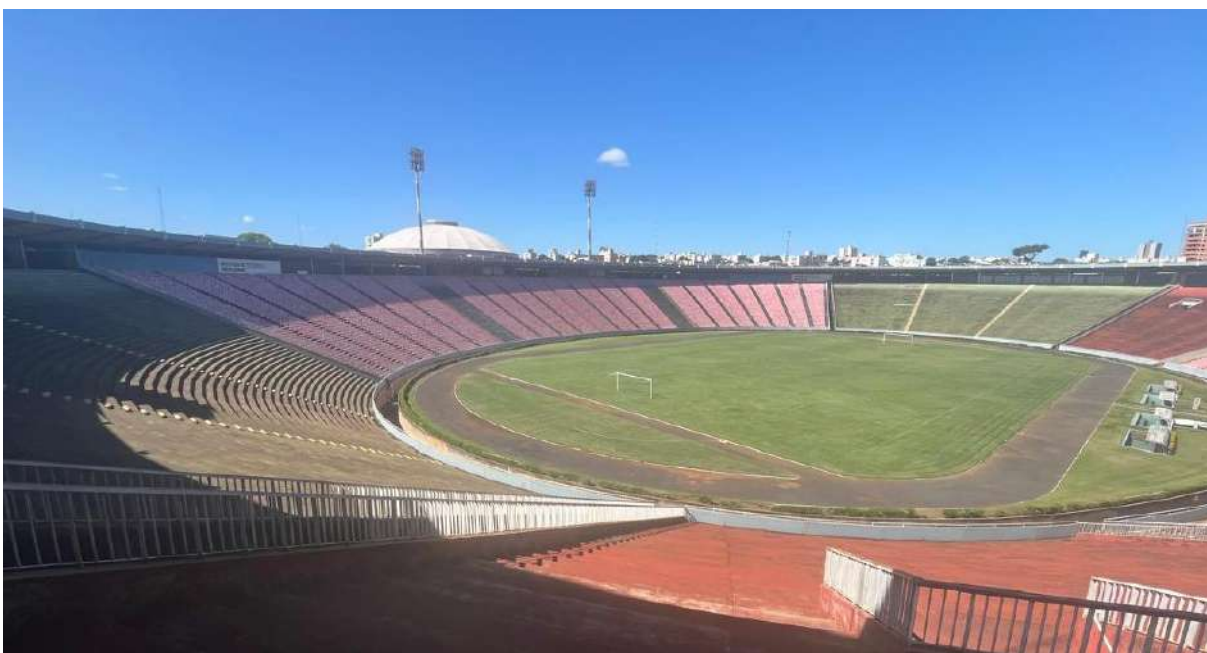

3.5.21 Os acessos à cobertura do estádio, às caixas d'água, torres de eletricidade e comunicação, quadros de energia, geradores e demais áreas sensíveis, ficam protegidas do acesso de torcedores?

R. SIM. Há barreiras físicas que impedem o acesso de torcedores.

As caixas d'água ficam sobre o teto do estádio, enquanto os quadros de energia ficam em áreas de acesso restrito, afastadas das arquibancadas. No local não há geradores, que são instalados pela empresa organizadora em cada partida.

3.5.22 Existem pontos sensíveis onde possa ocorrer o acesso de torcedores sem o ingresso?

R. SIM, as saídas de emergência que ficam nas arquibancadas podem ser abertas pelos torcedores que estão no interior do estádio, o que possibilitaria o acesso de torcedores sem ingresso às arquibancadas. Faz-se necessário a presença de seguranças nos referidos locais, conforme fotos.





3.5.23 Existem pontos sensíveis onde possa ocorrer a entrada de objetos não autorizados no estádio? (armas, drogas, bebidas, alimentação, rojões, explosivos, etc.)

R. NÃO.

3.5.24 Existem materiais perigosos no interior do estádio que possa ser utilizado em tumultos e confrontos de torcedores? (restos de obras, cadeiras soltas ou facilmente removíveis, materiais de alvenaria soltos, peças de banheiro, calçadas, rebocos, hastes, metálicas, madeiras, alambrados, corrimãos, guarda corpos facilmente removíveis, dentre outros).

R. NÃO. É realizada pela operadora, antes da partida, uma vistoria para detectar a possível presença desses materiais.

3.6 ESPAÇO PARA A ATUAÇÃO DE ÓRGÃO DE SEGURANÇA E AFINS

3.6.1 A Polícia Militar possui um espaço no estádio que seja utilizado para atendimento do torcedor em dias de jogo?

LAUDO DE SEGURANÇA - ESTÁDIO PARQUE SÁBIA - 2024

R. SIM. Há uma sala destinada aos policiais militares para confecção de ocorrências e atendimento aos torcedores, porém a infraestrutura não fica permanentemente montada, sua instalação se dá a cada evento.



3.6.2 Há duas salas de confinamento coercitivo com capacidade adequada ao tamanho do estádio?

R. SIM. Há duas celas dentro do espaço destinado à Polícia Militar.



3.6.3 O Estádio possui sala reservada para o exercício das atividades do Juizado Especial Criminal (JECRIM) e a Polícia Civil?

R. SIM.



3.6.4 A Polícia Civil possui um espaço no estádio que seja utilizado para atendimento do torcedor em dias de jogo?

R. SIM. Há uma sala que é utilizada pela Polícia Civil em dias de jogos.



3.6.5 O Estádio possui um espaço para o Serviço de Atendimento ao torcedor (Ouvidoria)?

R. SIM. No estádio há a presença de funcionários para atender as demandas dos torcedores, além da disponibilização de canais de comunicação por telefone. O

atendimento presencial é realizado na sala da administração do estádio, que é acessada pelo hall principal. Conforme foto abaixo:



4. DIAGNÓSTICO

O Estádio não apresenta restrições impeditivas ou providências a serem tomadas.

5. PARECER SOBRE O ESTÁDIO

Aprovado ()

Aprovado com Restrição (x)

Reprovado ()

RESTRIÇÃO 01

Tendo em vista que a quantidade de eventos anuais no Estádio é relativamente baixa, e que o espaço é utilizado via comodato por entes privados, para Administração Municipal não é viável manter permanentemente a infraestrutura necessária conforme a legislação vigente.

Por tal motivo, a cada evento a Polícia Militar deverá vistoriar o Estádio com base nos itens: 3.1.4; 3.1.5; 3.1.6; 3.3.20; 3.4.1; 3.4.2; 3.4.3; 3.4.4; 3.4.5; 3.4.6; 3.4.7; 3.6.1, determinando se há condições legais mínimas, relativas à segurança do torcedor. Caso as respostas aos itens mencionados sejam insatisfatórias os eventos deverão ser suspensos.

RESTRIÇÃO 02

Tendo por base o número de catracas por setores do Estádio, sua **capacidade máxima recomendada é de 36.276 (trinta e seis mil duzentos e setenta e seis) torcedores**, conforme item 3.3.10.

6. RESPONSÁVEIS:

NOME DO PROFISSIONAL		POSTO	FUNÇÃO
VINICIUS GONÇALVES TORRES		1º TEN PM	PRESIDENTE
ANDERSON DE MELO SANTOS		3º SGT PM	MEMBRO
Data de emissão do laudo:		26 de maio de 2025	
Prazo de validade do laudo:		12 (doze) meses	

7. ANEXOS:

ANEXO A - Documento Comprobatório do vínculo do responsável de segurança.

ANEXO B - Currículo do Gerente de Segurança do Estádio.

ANEXO C - Apólice de Seguro Torcedor

ANEXO D - AVCB.

ANEXO E - Três últimas atas de jogos realizados no estádio Parque do Sabiá.

ANEXO F - Plano Completo de Segurança. (modelo)

Documento assinado digitalmente
 VINICIUS GONCALVES TORRES
Data: 02/06/2025 09:40:55-0300
Verifique em <https://validar.iti.gov.br>

**VINÍCIUS GONÇALVES TORRES, 1º TEN PMMG
PRESIDENTE DA COMISSÃO VISTORIADORA**

Documento assinado digitalmente
 ANDERSON DE MELO SANTOS
Data: 02/06/2025 10:10:07-0300
Verifique em <https://validar.iti.gov.br>

**ANDERSON DE MELO SANTOS, 3º SGT PMMG
MEMBRO DA COMISSÃO VISTORIADORA**

Homologo:

**ANDRÉ PEDROSA DO ROSÁRIO, CEL PMMG
COMANDANTE DA 9ª REGIÃO DE POLÍCIA MILITAR**

ANEXO A - Documento Comprobatório do vínculo do responsável de segurança.**TERMO DE POSSE**

No primeiro dia do mês de abril do ano de dois mil e vinte três, nesta cidade de Uberlândia, compareceu ao Núcleo de Recursos Humanos, da Diretoria Administrativa e Financeira da Fundação Uberlandense do Turismo, Esporte e Lazer – FUTEL, e tomou posse, o Senhor **RAMON TADEU CARVALHO**, regularmente nomeado a partir de 01/04/2023, para o cargo de provimento em comissão de **DIRETOR DAM-15, da DIRETORIA DE RELAÇÕES INSTITUCIONAIS** por ato do Senhor Diretor Geral, **EDSON CEZAR ZANATTA**, por meio da Portaria nº 080, datada de 31/03/2023, publicada no jornal “Diário Oficial do Município” em 01/04/2023.

As atribuições, deveres, responsabilidades e direitos inerentes ao cargo ora ocupado, são os constantes das disposições legais vigentes.

Compromete-se o empossado a exercer com lealdade e honradez as funções inerentes ao cargo.

Declara o empossado a não percepção simultânea de proventos de aposentadoria com a remuneração do cargo ora empossado, conforme previsto no Art. 37 da Constituição Federal, com a redação dada pela Emenda Constitucional nº 20.

Neste ato ainda, apresenta a declaração de bens e valores que constituem seu patrimônio, o Atestado de que não exerce ilegalmente outro cargo, função ou emprego público, a prova de quitação com as obrigações eleitorais/militares e a declaração de não impedimento legal para ocupação de Cargos em Comissão da Administração Direta e Indireta do Município de Uberlândia.

Satisfeitas as exigências legais, lhe é deferida a posse.

Fundação Uberlandense do Turismo, Esporte e Lazer – FUTEL.

Uberlândia, 01 de abril de 2023.

RAMON TADEU CARVALHO

EDSON CEZAR ZANATTA
Diretor Geral da FUTEL

ANEXO B - Currículo do Gerente de Segurança do Estádio.**RAMON TADEU CARVALHO BUCCI**

Rua das Acácias 745 Bairro Cidade Jardim- Uberlândia MG
Telefone (34) 3238 1999 - (34) 99977-7222
(31)-99805-6470

ramonbucci@hotmail.com

www.ramonbucci.br-web.com

<http://lattes.cnpq.br/4377995192503590>

Pós-graduado em Política e Estratégia Nacional (2000)-
Bacharel em Ciências Jurídicas e Sociais (1979),
Licenciatura Plena em Educação Física (1983), oito anos
de experiência como bancário do extinto Banco do Estado
de Minas Gerais, 32 anos de experiência como Delegado
de Polícia, domínio do idioma inglês.

Formação

- Pós-graduado em Política e Estratégia Nacional. Adesg / Universidade do Triângulo. Conclusão em 2000.
- Graduado em Ciências Jurídicas e Sociais. Faculdade de Direito de São João da Boa Vista SP. Conclusão 1979.
- Graduado em Licenciatura Plena em Educação Física. Faculdade de Educação Física de Muzambinho - MG. Conclusão em 1983.
- Técnico em Contabilidade. Colégio Comercial de Campestre. Conclusão em 1972.
- Cursos complementares:
- English Advanced Course - CCAA - Uberlândia - MG. Conclusion 1998.
- Hostage Negotiations Course - Tactical Explosive Entry School, Curitiba PR - Conclusion 2002.
- Curso de Atualização de Conhecimentos sobre Redução da Demanda de Drogas - Universidade Federal de Santa Catarina. Conclusão 2004.
- Ciclo de Estudos de Operações Especiais - Trigésimo Sexto Batalhão de Infantaria Motorizado de Uberlândia MG. Conclusão 2001.
- O Fator Humano e o Papel do Gestor no Mundo Globalizado. Escola Superior de Administração e

Marketing de Uberlândia MG. Conclusão 2002.

- **Curso de Formação de Delegado de Polícia.** Acadepol MG. Conclusão 1983.
- **Curso de Aperfeiçoamento de Delegado de Polícia.** Acadepol MG. Conclusão 1986.
- **Curso de Chefia Policial para Delegado de Polícia.** Acadepol MG. Conclusão 1990.
- **Curso de Treinamento e Gerenciamento de Equipes.** Instituto Latino de Uberlândia. Conclusão 2004.
- **Curso de Gestão Pública e Segurança Pública.** Fundação João Pinheiro Belo Horizonte MG - 01/06/2008 a 20/06/2008 120 horas
- **Curso de Uso da Informação na Gestão de Segurança Pública** pela Secretaria Nacional de Segurança Pública e Academia Nacional de Polícia – 29/09/2008 a 17/11/2008 - 60 horas aula
- **Curso de Crimes Ambientais** pela Secretaria Nacional de Segurança Pública e Academia Nacional de Polícia – 02/06/2009 a 20/07/2009 – 60 horas aula
- **Curso de Investigação Criminal I** pela Secretaria Nacional de Segurança Pública e Academia Nacional de Polícia – 02/06/2009 a 20/07/2009 – 60 horas aula
- **Curso de Investigação Criminal II** pela Secretaria Nacional de Segurança Pública e Academia Nacional de Polícia – 01/09/2009 a 27/10/2009 – 60 horas aula
- **Curso de Direitos Humanos** pela Secretaria Nacional de Segurança Pública e Academia Nacional de Polícia – 01/09/2009 a 13/10/2009 – 60 horas aula
- **Curso de Combate a Lavagem de Dinheiro** pela Secretaria Nacional de Segurança Pública e Academia Nacional de Polícia – 25/02/2010 a 14/04/2010 – 60 horas aula
- **Curso de Análise Criminal** pela Secretaria Nacional de Segurança Pública e Academia Nacional de Polícia – 25/02/2010 a 14/04/2010 – 60 Horas aula.
- **Curso de Formação de Formadores** pela Secretaria Nacional de Segurança Pública e Academia Nacional de Polícia – 02/06/2010 a 20/07/2010 - 60 horas aula.
- **Curso de Português Instrumental** pela Secretaria Nacional de Segurança Pública e Academia Nacional de Polícia – 10/09/2010 a 28/10/2010 – 60 horas

LAUDO DE SEGURANÇA - ESTÁDIO PARQUE SÁBIA - 2024

- **Curso de Redação Técnica** pela Secretaria Nacional de Segurança Pública e Academia Nacional de Polícia - 10/09/2010 a 28/10/2010 – 60 horas
- **Curso de Direitos Humanos Aplicados à Atuação Policial** pela Secretaria Nacional de Segurança Pública e Academia Nacional de Polícia – 10/02/2011 a 13/04/2011 – 60 horas
- **Curso de Mediação de Conflitos I** pela Secretaria Nacional de Segurança Pública e Academia Nacional de Polícia – 07/06/2011 a 26/07/2011 – 60 horas
- **Curso de Mediação de Conflitos II** pela Secretaria Nacional de Segurança Pública – 13/09/2011 a 05/11/2011 – 60 horas
- **Curso de Gerenciamento de Crises** pela Secretaria Nacional de Segurança Pública – 13/09/2011 a 05/11/2011 – 60 horas
- **Curso de Formação de Tutores** pela Secretaria Nacional de Segurança Pública – 13/09/2011 a 18/10/2011 – 40 horas
- **Curso de Tráfico de Seres Humanos** pela Secretaria Nacional de Segurança Pública – 10/02/2012 a 13/04/2012 – 60 horas
- **Curso de Policiamento Comunitário Escolar** pela Secretaria Nacional de Segurança Pública – 10/02/2012 a 13/04/2012 – 60 horas
- **Curso de Operações de Manutenção da Paz e Policiamento Internacional** pela Secretaria Nacional de Segurança Pública- OPPI Viva Rio – 12/06/2012 a 31/07/2012 – 60 horas
- **Tutor da Turma de Mediação de Conflitos II**, promovido pela Rede Nacional de Ensino a Distância para Segurança Pública EAD SENASP – 12/06/2012 a 31/07/2012(ciclo 25) -18/09/2012 a 06/11/2012(ciclo 26) – 01/03/2013 a 19/04/2013(ciclo 27) – 14/06/2013 a 02/08/2013(ciclo 28) - 06/03/2014 a 26/04/2014(ciclo 30) – 01/07/2014 a 15/08/2014(ciclo 31).
- **Tutor da Turma Investigação Criminal I**, promovido pela Rede Nacional de Ensino a Distância para Segurança Pública- EAD SENASP de 27/09/2013 a 15/11/2013(ciclo 29) – 11/07/2014 a 29/08/2014(ciclo 30) – 07/10/2014 a 18/11/2014(ciclo 32)
- **Curso de Formação de Tutores II**, promovido pela Rede Nacional de Ensino a Distância para Segurança Pública

LAUDO DE SEGURANÇA - ESTÁDIO PARQUE SÁBIA - 2024

– 18/09/2012 a 06/11/2012- 60 horas

- Curso de **Sistema de Comando de Incidentes**, promovido pela Rede Nacional de Ensino à Distância para Segurança Pública – 18/09/2012 a 06/11/2012 – 60 horas.
- Curso de **Identificação Veicular I – VA** – promovido pela Rede Nacional de Ensino à Distância para Segurança Pública – 14-06-2013 a 02-08-2013 – 60 horas.
- **Treinamento Sistemas REDs/PCNet – 2ª Etapa** Projeto de Disseminação de Acesso a Sistemas de Informação – Faculdades Del Rey – Polícia Civil MG - Janeiro 2010 – 40 horas aula

Experiência

- 1976 a 1983 – Chefe de Serviço do Banco do Estado de Minas Gerais Bemge.
- 1980 - Inscrito na Ordem dos Advogados do Brasil – Subseção de Minas Gerais sob o numero 35.261
- 1980 a 1983 - Professor no Colégio Comercial de Campestre da matéria Direito e Legislação.
- 1983 a 1986 – Delegado de Polícia em Campestre,
- 1986 a 2006 – Delegado de Polícia em Uberlândia.
- 2001 a 2006 – Delegado Regional da Polícia Civil em Uberlândia e Araxá.
- 1999/2000 - Professor de Direito Penal no Curso Dominus – Uberlândia MG.
- 1998 a 2005 – Membro do Conselho Estadual de Trânsito de Minas Gerais, representando o município de Uberlândia MG.
- 2000 a 2006 – Presidente da Junta Administrativa de Recursos de Infrações de Trânsito – JARI – Uberlândia MG.
- 2006 a 2008 – Delegado de Polícia Adido da Superintendência Regional de Polícia Civil em Belo Horizonte.
- 2008 – Chefe do 16º Departamento de Polícia Civil em Unaí, estando sob sua circunscrição as Delegacias

Regionais de Paracatu e Unaí, com suas respectivas cidades, em numero de 17.

- 2012 – Chefe Do 5º Departamento de Policia Civil em Uberaba, estando sob sua circunscrição as Delegacias Regionais de Uberaba, Frutal, Araxá e Iturama, com suas respectivas cidades em numero de 33.
- 2016 – Fevereiro Requerimento de Aposentadoria por tempo de serviço na Policia Civil de Minas Gerais, no cargo de Delegado Geral de Policia.
- Reinscrito nos quadros da OAB, subseção de Uberlândia, MG sob o numero 35.261, em 14/04/2016.
- Programa Visão do Momento na Radio Visão Fm de Uberlândia, de abril de 2016 a Outubro de 2018. Entrevistas com pessoas da comunidade de Uberlândia sobre temas diversos.
- Assessoria Jurídica e de negócios para a empresa Bravo Moveis e Radio Visão a partir de Julho de 2016.
- Nomeado Assessor de Esportes e Qualidade de Vida da Futel, cargo em comissão em 08/02/2019. Atualmente Diretor de Assuntos Institucionais da Futel.

Outras informações

- Artigo “Sistema Prisional no Brasil e Uberlândia - Solução ou Problema”? Publicado no Jornal Correio de Uberlândia e Revista Hora da Lei.
- Artigo “Mudança Necessária”, sobre a Gestão de Polícia, publicado na Revista Federal e Jornal Correio de Uberlândia.
- Treinamento para Implantação do Sistema Integrado de Defesa Social – SEDS – 2004.
- Primeiro Seminário de Criminalística- A Ciência a Serviço da Justiça – OAB/MG Subseção de Uberlândia – 2001.
- Seminário de Estudos Jurídicos – TJMG – Escola Judicial Edésio Fernandes – 1990.
- I Encontro Regional do Ministério Público em Uberlândia – 1992.
- Palestra proferida para I Seminário Regional sobre Integração dos Órgãos de Defesa Social e a

Comunidade – PMMG – Uberlândia MG com o Tema “A Investigação Criminal e a Filosofia de Polícia Comunitária – 2004.

- Palestra proferida para os Alunos do Núcleo Preparatório de Oficiais da Reserva – Trigésimo Sexto Batalhão de Infantaria Motorizado – Uberlândia MG, sobre o tema “Negociação com Reféns”.
- Palestra realizada na V Jornada Científica Cultural e Social do INESC-Instituto de Ensino Superior Cenecista de Unaí, no dia 14 de maio 2009 com o Tema: “Aspectos Controvertidos sobre o Inquérito Policial”.
- Designado para compor Comissão de Estudos para elaboração de propostas para a Lei Orgânica da PCMG, no ano de 2011, pelo Superintendente de Investigações e Polícia Judiciária.
- Artigo “De quem é a culpa da violência urbana?” publicada na Revista Dystaks -Uberlândia e Revista Maçonica “Potencias Unidas”- Uberaba – ambas editadas em outubro 2012.

Títulos e Honrarias

- Possui os Títulos de: Cidadão Honorário de Uberlândia, Comendador da Ordem do Mérito, Comenda Virgílio Galassi, Medalha Augusto Cesar.
- Diversas moções de aplauso da Câmara Municipal de Uberlândia por serviços operacionais realizados entre eles: negociações com reféns em estabelecimentos prisionais, apuração de seqüestro, roubos, homicídios, latrocínios bem como serviços administrativos na DRPC de Uberlândia.
- Colaborador Emérito da Polícia Militar do Estado de Minas Gerais
- Colaborador Emérito do 36º Batalhão de Infantaria Motorizado em Uberlândia – Exército Brasileiro.
- Colaborador Emérito da 2ª Cia de Missões Especiais da PMMG em Uberlândia.
- Colaborador Emérito do 17º Batalhão da Polícia Militar em Uberlândia.
- Medalha Alferes Tiradentes – Outorgada pela Polícia Militar do Estado de Minas Gerais em 2011.
- Destaque Jurídico em 2009 – Associação Brasileira de

Mulheres de Carreira Jurídica.

- Benemérito do Grande Oriente do Brasil – 2011, pela Loja Maçônica Obreiros da Caridade de Uberlândia.
- Colaborador Emérito da 25ª Subseção da Ordem dos Advogados do Brasil – Uberlândia.
- Colaborador Emérito da Guarda Municipal de Uberaba, Agosto de 2012.
- Cidadão Honorário de Uberaba Minas Gerais, outorgado pela Câmara Municipal em Agosto 2013.

Medalha Comemorativa ao Centenário do 4º Batalhão da Polícia Militar em Uberaba, outorgada em 2012 pelo Comando da Unidade.

Medalha da Ordem do Mérito Legislativo pela Assembléia Legislativa de Minas Gerais no ano de 2014.

- 67 anos, casado com Marilena Bernardes Bucci, Professora de Educação Física. Possuem três filhos Ana Carolina (Advogada Trabalhista em SP), Vinicius (Investigador da Polícia Civil do Paraná) e Laryssa (Psicóloga na Cargill Uberlândia)

LAUDO DE SEGURANÇA - ESTÁDIO PARQUE SÁBIA - 2024

ANEXO C - Apólice de Seguro Torcedor

Apólice 7.699.171
Endosso 2.234.924

Segurado FEDERACAO MINEIRA DE FUTEBOL
CPF/CNPJ 017.405.747/0001-22
AVENIDA BARBACENA 473 - BELO HORIZONTE - MG - 30190-130

Coberturas	Ramo	Descrição	Limite Máximo	Prêmio Líquido
	0982-001	ACIDENTES PESSOAIS COLETIVO	3.000,00	

**Demonstrativo
do Prêmio**

	(R\$)	(R\$)
Prêmio Chubb	0,00	
Prêmio Congêneres	0,00	
Desconto	0,00	
Prêmio Líquido Chubb	0,00	
Prêmio Líquido Congêneres	0,00	
Sub-Total		0,00
Juros Chubb	0,00	
Juros Congêneres	0,00	
Custo de Apólice	0,00	
IOF		
Total		0,00

Corretor	Susep	Chubb
ALEXANDRE RENAULT CONSULTORIA E CORRETAG	02041110510670	992674

Vigência De 30/11/2014 a Indeterminado

Cosseguro NÃO HÁ

Este documento é válido pelo prazo de Indeterminados dias, com vigência das 24:00 hs do Dia 30/11/2014 às 24:00hs do dia Indeterminado estando de acordo com as condições gerais e especiais vigentes na data de início deste seguro. Tratando-se de renovação de apólice com término de vigência diferente de 24:00hs, o novo início de vigência será a partir da hora de vencimento do contrato do dia anterior. Dando validade ao presente contrato, a seguradora através de seu representante legal, assina este documento.

BELO HORIZONTE 18 DE DEZEMBRO DE 2014

CHUBB DO BRASIL CIA DE SEGUROS
Av. Maria Coelho de Aguiar, 215 bl F 4º and CEP 05805-900 São Paulo-SP
CNPJ 33.170.085/0001-05

Nº de Proposta: 926478931
Nº de Apólice/Endosso: 7.699.171 / 2.234.924

Processo SUSEP Nr. 1.5414.004280/2011-00.

Cláusula Especial de Fracionamento de Prêmio

Nº da Parc.	QUADRO DE VENCIMENTO DA(S) PARCELA(S)				
	Prêmio Líquido	Adic./Juros	IOF	Valor da Parcela	Vencimento
	**** SEM MOVIMENTO ****				

Taxa de juros Utilizada ao mês: 0,00 %

Os valores demonstrados neste documento estão grafados em reais.
Conforme item 15.1 das Condições Gerais da Apólice: " Quando o custeio do prêmio se der sob a forma mensal, a falta de pagamento de qualquer parcela acarretará a suspensão imediata e automática de todas as garantias, perdendo o segurado ou seus beneficiários direito ao recebimento de qualquer capital ou indenização decorrente de sinistro ocorrido no período de suspensão".
Conforme item 15.2 das Condições Gerais da Apólice: "O seguro poderá ser reabilitado, antes de seu cancelamento, mediante o pagamento do prêmio em atraso, descontado o prêmio referente ao período de suspensão, respondendo a Seguradora somente pelos sinistros ocorridos a partir da data da reabilitação".

Identificação na Seguradora

Filial:	BELO HORIZONTE
Canal de Distribuição:	01.4.02.31
Código do Cliente:	33530645
Tipo de Documento:	ENDOSSO SEM MOVIMENTO

Fale Conosco

SAC (Atendimento ao cliente)
0800 703 6665 (24 horas)
SAC (Pessoas com deficiência auditiva ou de fala)
0800 724 5084 (24 horas)
SINISTRO (2ª a 6ª feira das 8:00 às 20:00)
3003 4363 – Capitais e regiões metropolitanas
0800 702 5048 – Demais localidades
OUVIDORIA (2ª a 6ª feira das 8:00 às 20:00)
0800 722 1036

LAUDO DE SEGURANÇA - ESTÁDIO PARQUE SÁBIA - 2024

Especificação de Grupo Segurado

Nº Apólice: 7.699.171 Sub-Grp: 0 Nº Endosso: 2.234.924
 Data de Emissão: 18/12/2014 Nº Proposta:
 Vigencia: De 30/11/2014 a Indeterminado

Estipulante: FEDERACAO MINEIRA DE FUTEBOL
 Sub-Estipulante: FEDERACAO MINEIRA DE FUTEBOL
 CPF/CNPJ: 174057470001-22

Grupo(s) Segurados(s): TORCEDOR

Cobertura(s): 082-MA - MORTE ACIDENTAL
 082-IPA - INVALIDEZ PERMANENTE TOTAL OU PAR
 082-DMHO - DESPESAS MÉDICAS, HOSPITALARES E

Limite de Idade:	99 anos	Capital Segurado Mínimo:	0,00
Idade Média:	30 anos	Capital Segurado Máximo:	25.000,00
Taxa Média c/ IOF:	,001900	Partic. Custo do Seguro:	100 % empregador 0 % empregado
QTD Vidas Inicial:	249	Forma de Pagamento:	anual
Sistema Capital:		Forma de Cobrança:	bancária - banco citibank s/a

Cláusula Suplementar de Distribuição de Excedente Técnico:

Despesa Administrativa : 0,0000 %
 Distribuição do Excedente : 0,0000 %

Cláusula de Sinistralidade:

Periodicidade: ANUAL
 % sinistro / prêmio : 0,0000

São partes integrantes da apólice, as condições gerais e especiais

Belo horizonte, 18 dezembro de 2014

ANEXO D - AVCB

VER 08/2023



AVCB

AUTO DE VISTORIA DO CORPO DE BOMBEIROS

www.bombeiros.mg.gov.br

Nº: PRJ20190134434 **VALIDADE:** 06/06/2029

O **Corpo de Bombeiros Militar de Minas Gerais** certifica que a edificação, ou área de risco, abaixo descrita, possui as medidas de segurança previstas na legislação estadual* de Segurança Contra Incêndio e Pânico vigente, considerando as informações no respectivo Processo de Segurança Contra Incêndio e Pânico (**PSCIP**).

Endereço: JOSÉ ROBERTO MIGLIORINI, nº 500

Bairro: SANTA MONICA **Município:** UBERLÂNDIA

Ocupação: F3 **Público:** 47530

Proprietário: 20.260.121/0001-80 - FUNDACAO UBERLANDENSE DO TURISMO ESPORTE E LAZER

Anexo: Lista de estabelecimentos que utilizam a edificação

Área Total: 55822.86 m²

Área Liberada: 55822.86 m²



Emitido em: 06/06/2024

Última Atualização: 06/06/2024 07:54:45

*Lei 14.130/2001 - Dispõe sobre prevenção Contra Incêndio e Pânico do Estado de Minas Gerais e dá outras providências.

CORPO DE BOMBEIROS MILITAR DE MINAS GERAIS

VER 08/2022

AUTO DE VISTORIA DO CORPO DE BOMBEIROS**CORPO DE BOMBEIROS MILITAR DE MINAS GERAIS****OBSERVAÇÕES**



- Cabe ao proprietário ou responsável pelo uso, garantir o perfeito funcionamento das medidas de segurança contra incêndio e pânico, bem como manter a ocupação e as características construtivas da edificação, conforme o respectivo **PSCIP**.

- A edificação poderá ser vistoriada para fins de fiscalização pelo CBMMG a qualquer tempo e, caso seja verificada situação de irregularidade, a Corporação tomará as medidas previstas na legislação, que incluem advertência, multas e cassação deste **AVCB**, além de interdição da edificação.

- Este é o **AVCB** emitido pelo **INFOSCIP**. Caso haja necessidade de verificar a autenticidade deste documento acesse o link:

<https://www.prevencaobombeiros.mg.gov.br/a1ip/f/t/validaravcbman>

Chave de Autenticação: 358E-A022-7013-8FC6

www.bombeiros.mg.gov.br

VER 00/2023

**AVCB****AUTO DE VISTORIA DO CORPO DE BOMBEIROS**www.bombeiros.mg.gov.br**Nº: PRJ20190134434****VALIDADE: 06/06/2029****Anexo: Lista de estabelecimentos:**

1 20.260.121/0001-80 FUNDAÇÃO UBERLANDENSE DO TURISMO
R: JOSE ROBERTO MIGLIORINI, Nº850, SANTA MONICA, UBERLÂNDIA/MG, 38.408-251

***** Fim da lista de estabelecimentos *****

CORPO DE BOMBEIROS MILITAR DE MINAS GERAIS

SECRETARIA MUNICIPAL DE
**SEGURANÇA
INTEGRADA**



1 AOS VINTE E TRÊS (23) DIAS DO MÊS DE JANEIRO DE DOIS MIL E VINTE QUATRO, ÀS
2 09H35, NA SALA DE REUNIÕES DA SECRETARIA DE SEGURANÇA INTEGRADA, FOI
3 REALIZADA A REUNIÃO PARA O EVENTO DENOMINADO “METRÓPOLES SPORTS
4 APRESENTA – NOVA IGUAÇU X VASCO ”, PRESIDIDA PELO SECRETÁRIO EDNALDO
5 RÉGIO DE LIMA E DR. RENATO MARTINS BORGES, REPRESENTANTES DA SECRETARIA
6 MUNICIPAL DE SEGURANÇA INTEGRADA. REUNIRAM-SE OS REPRESENTANTES PARA
7 DELIBERAR ACERCA DO “NOVA IGUAÇU X VASCO” QUE OCORRERÁ DIA 31/01/2024 ,
8 NO HORÁRIO COMPREENDIDO ENTRE 15H E 22H, NO ESTÁDIO PARQUE DO SABIÁ. NA
9 REUNIÃO ESTIVERAM PRESENTES AS SEGUINTE ENTIDADES: **SECRETARIA DE**
10 **TRÂNSITO E TRANSPORTE** – SERGIO AUGUSTO DE FARIA CARVALHO, MARCOS P. DE
11 OLIVEIRA, DULLES E FLAVIO LUIZ; **POLICIA CIVIL** – CATIANE O. ROCHA,
12 **SECRETARIA DA JUVENTUDE** – LUCAS FORNAZIELI, **SECRETARIA MUNICIPAL DE**
13 **SERVIÇOS URBANOS** – ANTÔNIO SARDELLA E ALDO VILARINHO, **PROCON** –
14 GUSTAVO D. GALLO E CLAUDIR MATEUS, **VARA DE INFÂNCIA E JUVENTUDE** – JOICE
15 POTASIO, **SECRETARIA DE MEIO AMBIENTE** – AMANDA AZEVEDO CASSIANO, 17º
16 **BATALHÃO DE POLÍCIA MILITAR DE MINAS GERAIS** – CAP JÚLIO E SGT ADRIANO;
17 **9ª CIA IND PE** – SGT ANDERSON E CB CAMPOS, **FUTEL** – NORBERTO C. POVOA;
18 **SECRETARIA DE SAÚDE** – CASSIMAR DIAS E ALESSANDRA F. MENDES, **FELIX**
19 **EMERGÊNCIAS MÉDICAS** – JULIENE; **SECRETARIA DE FINANÇAS** –LYRIS BRUNO
20 REQUERENTE – **METRÓPOLES** – NICOLE MEYER, LIGIA CARRILHO E TATIANY GOMES
21 DE MELO E **SECRETARIA MUNICIPAL DE SEGURANÇA INTEGRADA** – SGT EDNALDO
22 RÉGIO LIMA E RENATO MARTINS BORGES. O SECRETÁRIO DÁ INÍCIO À REUNIÃO
23 CUMPRIMENTANDO OS REPRESENTANTES PRESENTES. FAZ UMA LEITURA SOBRE OS
24 DOCUMENTOS QUE COMPÕEM OS AUTOS, QUE SE ENCONTRAM DISPOSTOS À MESA,
25 INFORMA QUE A ATA REALIZADA NO MESMO INSTANTE DA REUNIÃO. APÓS PASSA A
26 PALAVRA NICOLE, DA EMPRESA METROPOLES, QUE INFORMOU QUE PRETENDE
27 SEGUIR O MESMO ESQUEMA DOS OUTROS JOGOS, QUE A EMPRESA TEM EXPERIÊNCIA
28 COM GRANDES EVENTOS DE FUTEBOL E SHOWS, QUE JÁ FIZERAM TRÊS JOGOS EM

Av. Anselmo Alves dos Santos, nº 600 – Santa Mônica
CEP: 38408-263 - Uberlândia - MG
Telefone: (34) 3239-2803
www.uberlândia.mg.gov.br

PREFEITURA DE
UBERLÂNDIA
FAZER MAIS. FAZER BEM.

57 PRÓXIMO AO POSTO DE GASOLINA, SENTIDO BAIRRO CENTRO, SENDO INFORMADO
58 POR SÉRGIO QUE SERÁ FEITO. SÉRGIO TAMBÉM SOLICITOU APOIO A SECRETARIA DE

Av. Anselmo Alves dos Santos, nº 800 - Santa Mônica
CEP: 38408-263 - Uberlândia - MG
Telefone: (34) 3239-2803
www.uberlandia.mg.gov.br

SECRETARIA MUNICIPAL DE
**SEGURANÇA
INTEGRADA**

PREFEITURA DE
UBERLÂNDIA
FAZER MAIS. FAZER BEM.

59 SERVIÇOS URBANOS COM RELAÇÃO AOS AMBULANTES. APÓS PASSA A PALAVRA
60 PARA MARCOS, SETTRAN, QUE INFORMOU QUE REALIZARÁ O PROJETO DE
61 INTERDIÇÃO E JUNTARÁ AO PROCESSO, QUE A INTERDIÇÃO COMEÇARÁ DE TERÇA-
62 FEIRA PARA QUARTA-FEIRA ÀS 00H01. APÓS PASSA A PALAVRA PARA JOICE, VARA DA
63 INFÂNCIA E DA JUVENTUDE, QUE REFORÇOU QUE A PARTICIPAÇÃO DAS CRIANÇAS
64 PRECISA TER AUTORIZAÇÃO DOS PAIS. NICOLE QUESTIONOU QUAL IDADE DOS
65 MENORES QUE PODEM SER ACOMPANHADOS DO AVÔ, SENDO RESPONDIDO POR
66 JOICE QUE ACIMA DE 12 ANOS PODE SER ACOMPANHADO POR AVÔ E ABAIXO DE 12
67 ANOS APENAS COM OS PAIS. APÓS PASSA A PALAVRA PARA FLÁVIO, SETTRAN, QUE
68 INFORMOU QUE IRÃO COLOCAR 3 ÔNIBUS, SENDO LINHAS ESPECIAIS COM SAÍDA DO
69 TERMINAL CENTRAL E QUE NO FINAL FICARÃO PARADOS NO ESTÁDIO E SOLICITOU
70 PARA QUE A EMPRESA DESSE UM SUPORTE PARA OS FISCAIS COM APOIO COM ÁGUA
71 E LANCHES. APÓS PASSA A PALAVRA PARA CATIANE, POLICIA CIVIL, QUE INFORMOU
72 QUE A POLICIA CIVIL ESTARÁ NO EVENTO, AINDA A DEFINIR SE TERÃO POLICIAIS
73 CARACTERIZADOS E QUE ATÉ SEGUNDA-FEIRA SERÁ ENVIADO E DE QUALQUER
74 FORMA A DELEGACIA DE PLANTÃO ESTARÁ A DISPOSICÃO. APÓS PASSA A PALAVRA
75 PARA LUCAS, SECRETARIA DA JUVENTUDE, QUE DESEJOU UM BOM EVENTO. APÓS
76 PASSA A PALAVRA PARA ANTÔNIO CARRIJO, SECRETARIA DE SERVIÇOS URBANOS,
77 QUE INFORMOU QUE JÁ SE ANTECIPOU A LIMPEZA ENTORNO DO ESTÁDIO E
78 INFORMOU QUE ESTÁ JUNTO COM O SECRETÁRIO DE SEGURANÇA INTEGRADA
79 LUTANDO PARA AUMENTAR A CAPACIDADE DE PÚBLICO NO ESTÁDIO DO PARQUE DO
80 SABIÁ. APÓS PASSA A PALAVRA PARA NORBERTO, DA FUTEL, PARABENIZOU A
81 EMPRESA METROPOLES POR TRAZER OS EVENTOS PARA UBERLÂNDIA. ANTÔNIO
82 CARRIJO QUESTIONOU SE AS AUTORIZAÇÕES DE CESSÃO DO ESTÁDIO JÁ FOI
83 PUBLICADAS, SENDO INFORMADO QUE NÃO, QUE AINDA SERÁ PUBLICADA. APÓS
84 PASSA A PALAVRA PARA ALESSANDRA, SECRETARIA DE SAÚDE, QUE INFORMOU QUE
85 NÃO TERÁ NENHUMA OBSERVAÇÃO/QUESTIONAMENTO E DESEJA UM BOM EVENTO.
86 APÓS PASSA A PALAVRA PARA CASSIMAR, SECRETARIA DE SAÚDE, DESEJOU UM BOM
87 EVENTO. APÓS PASSA A PALAVRA PARA LYRIS, SECRETARIA DE FINANÇAS, QUE
88 INFORMOU QUE NO PROCESSO NÃO TEM OS VALORES DE INGRESSOS, SOLICITA

Nicole Mayr
Marco
Joice
Flávio
Catiane
Lucas
Antonio Carrijo
Norberto
Alessandra
Cassimar
Lyriss

Au. Anselmo Alves dos Santos, nº 600 - Série Mônica
CEP: 38408-203 - Uberlândia - MG
Telefone: (34) 3238-2803
www.uberlandia.mg.gov.br



Nicole Mayn

F. Pires

Márcia

Carvalho: biao

And

Ant:

Avenida Alves dos Santos, nº 600 - Santa Mônica
CEP: 38408-283 - Uberlândia - MG
Telefone: (34) 3239-2803
www.uberlandia.mg.gov.br

Av. Anselmo Alves dos Santos, nº 600 - Santa Mônica
CEP: 38408-263 - Uberlândia - MG
Telefone: (34) 3239-2803
www.uberlandia.mg.gov.br

SECRETARIA MUNICIPAL DE
**SEGURANÇA
INTEGRADA**

PREFEITURA DE
UBERLÂNDIA
FAZER MAIS. FAZER BEM.

119 SENDO INFORMADO QUE SERÁ ÀS 15H45. SGT EDNALDO INFORMOU QUE TODOS OS
120 ÓRGÃOS DE SEGURANÇA, SECRETARIAS E ENTIDADES QUE COMPOEM A COMOVEEC
121 FORAM CONVIDADAS PARA A REUNIÃO, E AGRADECEU A PRESENÇA DE TODOS EM
122 NOME DO PREFEITO ODELMO LEÃO E DECLAROU ENCERRADA A REUNIÃO PELO
123 SECRETÁRIO, ÀS 10:56 HORAS DO DIA 23/01/2024, PROCESSO DE Nº 1548/2024.

124 *Nicole Meyer, Ligia Carrillo, Tatiany Gomes de Melo*

125 *Amanda Azevedo Corrêa, Sergio Augusto Matheia*

126 *Emílio Marcelo P. Oliveira, Jéssica Campos*

127 *Maurício Matos Gondim, Beto S. S. - Alde Alencar*

128 *Wesley Fontenelle dos Santos - FEJU, Jéssica dos Santos - DULCE EDUARDA*

129 *Cassiana Dias Ferreira, Norkley Carneiro Póvoa - Futel -*

130 *Angelson de Melo Santos, Geciapy Lino de Aguiar Andrade*

131 *Rafaela B. - Mariana D. Souza*

132 *Jeferson da Silva, Maria Luiza Carneiro Messaoudat*

133 *Meuêdes Fricoliski, Tatiana Oliveira Rara,*

134

135

136

137

138

139

140

141

142

143

144

145

146

147

148

SECRETARIA MUNICIPAL DE
**SEGURANÇA
INTEGRADA**

PREFEITURA DE
UBERLÂNDIA
FAZER MAIS. FAZER BEM.

ATA COMOVEEC EVENTO: CRUZEIRO X VASCO – PROCESSO Nº 26275/2025.

1 AOS DEZESSEIS (16) DIAS DO MÊS DE ABRIL DE DOIS MIL E VINTE E CINCO, ÀS
2 09H30, NA SALA DE REUNIÕES DA SECRETARIA DE SEGURANÇA INTEGRADA, FOI
3 REALIZADA A REUNIÃO PARA O EVENTO DENOMINADO “FUTEBOL CRUZEIRO X
4 VASCO”, PRESIDIDA PELO TEN CEL EDNALDO ANDRADE – ASSESSOR OPERACIONAL
5 DA SECRETARIA MUNICIPAL DE SEGURANÇA INTEGRADA. REUNIRAM-SE OS
6 REPRESENTANTES PARA DELIBERAR ACERCA DO “JOGO DE FUTEBOL ENTRE
7 CRUZEIRO X VASCO DA GAMA PELO BRASILEIRÃO 2025” QUE OCORRERÁ A PARTIR
8 DAS 16H30 DO DIA 27 DE ABRIL ATÉ ÀS 21H30 DO MESMO DIA, NO ESTADIO PARQUE
9 DO SABIÁ, SITUADO A AVENIDA ANSELMO ALVES DOS SANTOS, NR 3415, BAIRRO
10 TIBERY. NA REUNIÃO ESTIVERAM PRESENTES OS SEGUINTE ÓRGÃOS: **9º REGIÃO**
11 **DA POLÍCIA MILITAR DE MINAS GERAIS** – MAJOR PM EMERSON SOCRATES
12 SANTOS PAIVA. **17º BATALHÃO DA POLÍCIA MILITAR** - TEN CEL PM RODRIGO
13 BRASIL E 3º SGT ADRIANO **9ª CIA PE MAJOR PARREIRA**, CAP PM GLAUBER E TEN
14 TORRES **5º BATALHÃO DO BOMBEIRO MILITAR** 1º TEN BM JOSÉ GERALDO K. DIAS.
15 **EMPRESA DE SEGURANÇA** JEAN GUSTAVO DOS SANTOS **VARA DE INFÂNCIA E**
16 **JUVENTUDE** – PAULA CRISTINA ALVES, **SECRETARIA MUNICIPAL DE SERVIÇOS**
17 **URBANOS** – ANTONIO SARDELLA, **SETTRAN** - GERALDO ALBERTO, ERIKA ALVES,
18 MARCOS PIMENTEL, FLÁVIO LUIZ **SECRETARIA MUNICIPAL DE SAÚDE** – ÍVIA
19 ALMEIDA, **FUTEL** - DR RAMON **SECRETARIA DE CULTURA E TURISMO** – FLÁVIO
20 PEREIRA **PROCON** – ISABELLA, VANESSA BARCELOS, WILBER CARLOS;
21 **PROCURADOR** – SÉRGIO MOMONUKI JUNIOR E CAIO HENRIQUE ALVES JOSÉ. TEN
22 CEL EDNALDO, DÁ INÍCIO À REUNIÃO CUMPRIMENTANDO E DANDO BOAS VINDAS
23 AOS REPRESENTANTES PRESENTES. FAZ UMA BREVE EXPOSIÇÃO SOBRE A
24 FINALIDADE DA REUNIÃO E OBSERVAÇÕES A RESPEITO DO EVENTO QUE OS
25 PREOCUPA EM ALGUNS ASPECTOS. PEDE DESCULPAS PELO POUCO PRAZO PARA
26 PLANEJAR, TENDO EM VISTA A DATA QUE OS DOCUMENTOS DERÃO ENTRADA NA
27 SECRETARIA. TEM ASPECTOS MUITO IMPORTANTE PARA SER CONVERSADO.
28 AGRADECEU A PRESENÇA DO TEN CEL RODRIGO E DEMAIS MILITARES PRESENTES

Ednaldo, Cel

Av. Anselmo Alves dos Santos, nº 600 – Santa Mônica
CEP: 38408-263 - Uberlândia - MG
Telefone: (34) 3239-2803
www.uberlandia.mg.gov.br

1
2
3
4
5

[Handwritten signatures and initials]

SECRETARIA MUNICIPAL DE
**SEGURANÇA
INTEGRADA**

PREFEITURA DE
UBERLÂNDIA
FAZER MAIS. FAZER BEM.

29 PELA IMPORTANCIA DA SEGURANÇA NO EVENTO. PASSA A PALAVRA PARA SÉRGIO
30 MOMONUKI E JEAN PROCURADOR LEGAL DO REQUERENTE, QUE SE APRESENTA E
31 FALA QUE O PRIMEIRO PASSO FOI QUESTIONAR QUE SERIA A EMPRESA DE
32 SEGURANÇA, SENDO QUE NO MESMO DISSE, QUE O GER FEZ CONTATO COM ELE
33 PARA SE INTERAR DO EVENTO COM BUSCA D MELHOR PLANEJAMENTO DA
34 SEGURANÇA E NECESSIDADES. FEZ CONTATO COM A P3 DO 17 BPM, E O SGT
35 ADRIANO PASSOU AS MELHORES INFORMAÇÕES. TUDO FOI REPASSADO PARA A
36 EMPRESA ORGANIZADORA QUE É PRIMEIRA VEZ QUE FAZ TAL EVENTO.
37 APROVEITANDO, FALANDO DA SAÚDE, INFORMOU QUE ESTÁ SENDO CONTRATADO
38 DUAS AMBULANCIAS COMPLETA COM UTI MOVEL E SERÁ ENCAMINHADO OFICIO
39 PARA SECRETARIA DE SAÚDE PEDINDO MAIS DUAS AMBULANCIAS DE SIMPLES
40 REMOÇÃO. SERÁ ENCAMINHADO PARA O MAE UM OFICIO, QUE FOI SOLICITANDO
41 ILHA DE HIDRATAÇÃO EXTERNA. O JEAN DA EMPRESA DE SEGURANÇA FALA DA
42 SEGURANÇA INTERNA, DISSE IRÁ CUMPRIR A DETERMINAÇÃO. O TEN CEL RODRIGO
43 DISSE QUE NO ULTIMO JOGO, UM TORCEDOR PASSOU MAL E NÃO TINHA NINGUEM
44 PARA SOCORRER, SENDO QUE O BOMBEIRO TENDO DE ENTRAR PARA SOCORRER. O
45 DR RAMON DISSE QUE AS AMBULANCIAS DEVERIAM SER COLOCADAS NO
46 ENTORNO DAS ENTRADAS. COM A PALAVAR O MAJOR PARREIRA, QUESTIONOU QUE
47 ESTÁ SENDO CONTRATADO A SEGURANÇA DE ACORDO COM O PUBLICO E
48 QUESTIONA QUAL A PROVIDENCIA FOR MAIS PESSOAS, O SERGIO DISSE QUE ESTÁ
49 SENDO PREVISTO 15 MIL TORCEDORES, DISSE QUE A IDEIA QUE QUE NÃO TENHA
50 SURPRESA NOS EVENTOS, PARA QUE O EVENTO ATENDA TODAS AS PARTES, A
51 COLETIVIDA E OS PRODUTORES DE EVENTOS. QUE CASO AMPLIE O PUBLICO QUE A
52 EMPRESA DEVERÁ ESTÁ PREPARADA. O MAJ SOCRATES DISSE QUE O JOGO VISA
53 LUCRO, QUE SE ACONTECER ALGO ERRADO, VAI CAIR SOBRE A PM. QUE JÁ ESTÃO
54 VENDENDO INGREJOS A DUAS SEMANAS, MA SÓ ONTEM AS 14:23 HORAS PM FOI
55 INFORMADA. QUE NÃO TEVE TEMPO DE LER, DEVIDO AS DEMANDAS DIARIAS. QUE
56 NO PLANO DE SEGURANÇA NÃO CONTEMPLA AJUSTE DO SEGURANÇAS. QUE ESSE
57 AJUSTE É NECESSÁRIO E IRÁ SEGUIR O QUE É PREVISTO. QUE O JOGO NÃO É

Edue do An. Jof

Av. Anselmo Alves dos Santos, nº 600 - Santa Mônica
CEP: 38408-253 - Uberlândia - MG
Telefone: (34) 3239-2803
www.uberlandia.mg.gov.br

6
7
8
9
10

[Handwritten signatures and initials]

SECRETARIA MUNICIPAL DE
**SEGURANÇA
INTEGRADA**

PREFEITURA DE
UBERLÂNDIA
FAZER MAIS. FAZER BEM.

58 BRINCADEIRA E DEMANDA ATENÇÃO A MAIS DO PLANO DE SEGURANÇA. QUE
59 QUER QUE O PLANO SEJA REVISTO E REENCAMINHADO. QUE DEFINE
60 POACIONAMENTO DE TORCIDA É A PM E TEM QUE SER CONVERSADO ANTES DA
61 VENDA DOS INGRESSOS, INCLUSIVE NESSE JOGO QUE SÃO DUAS TORCIDAS RIVALS.
62 O SERGIO PEDIU DESCULPAS E DISSE QUE NÃO TINHA ESSA INFORMAÇÃO DA
63 NECESSIDADE DA PM E TENTARÁ ADEQUAR TODAS AS NECESSIDADES. O TEM CEL
64 EDNALDO AGRADECE A COLOCAÇÃO DO MAJOR SOCRATES QUANTO AO PRAZO. O
65 SR RAMON DISSE QUE ESTÁ SENDO PEGO DE SURPRESA NA FUTEL SOBRE O JOGO E
66 FICA TENTANDO ADMINISTRAR. QUE A DOCUMENTAÇÃO CHEGA EM CIMA DA
67 HORA. QUE QUANDO A FUTEL CEDE O ESPAÇO É RESPONSABILIDADE DO
68 PRODUTOR DO EVENTO, POREM É RESPONSÁVEL DA PARTE PREPARATÓRIA.
69 SOLICITA AOS PRODUTORES QUE ANTES DE ANUNCIAR O JOGO, FAÇA CONTATO
70 COM A FUTEL E COM A POLICIA MILITAR PARA QUE SEJA FEITA TODA A PARTE
71 BUROCRÁTICA. COM RELAÇÃO A FALA DO SERGIO DA ILHAS DE HIDRATAÇÃO,
72 INFORMA QUE O ESTÁDIO NÃO DISPÕES DE BEBEDOUROS, QUE OS TEM LÁ SÃO
73 BEM ANTIGOS E COM DEFEITO. QUE QUANTO A ACESSIBILIDADE PASSOU A
74 PALAVRA AO MAJOR PARREIRA. O MAJOR PARREIRA DISSE QUE NINGUÉM
75 ESTACIONA MAIS EM VOLTA DO ESTADIO E QUE O SETTRAN ISOLA ALGUMAS
76 ÁREAS, COM O OBJETIVO DE EVITAR CRIMES. QUE O RAMON DISSE QUE IRÁ AVISAR
77 PARA QUE NÃO HAJA FEIRA DE VEICULOS NO EXTERNA DO PARQUE. O TEN CEL
78 RODRIGO DISSE QUE ISSO MELHORA A FLUIDEZ DO TRÂNSITO, POSSIBILITA O
79 ESTACIONAMENTO DOS ONIBUS DA TORCIDA, REDUZ RISCO DE CONFRONTO. O
80 TENCEL EDNALDO, DISSE QUE O QUE FOI COMBINADA NA COMOVEEC, DEVE SER
81 OBSERVADO E FOI CUMPRIDO. SER INFORMADO NA PROXIMO REUNIÃO DO
82 COMOVEEC PARA SER ALINHADO E REGULADO. O TEN TORRES DISSE QUE
83 PERCEBEU QUE OS ORGANIZADORES FALAVAM SIM AQUI NA REUNIÃO E NÃO
84 COMPRIAM, PRINCIPALMENTE NA SEGURANÇA. QUE TRATA-SE DE
85 RECOMENDAÇÃO DO MP E QUE A DOCUMENTAÇÃO TEM QUE SER DADO ENTRADA
86 40 DIAS ANTES. QUE EM RELAÇÃO A LEGISLAÇÃO, QUE IRA DISPONIBILIZAR O LINK

11
12
13
14
15

Av. Anselmo Alves dos Santos, nº 600 - Santa Mônica
CEP: 38408-263 - Uberlândia - MG
Telefone: (34) 3230-2803
www.uberlandia.mg.gov.br

Eduardo

SECRETARIA MUNICIPAL DE
**SEGURANÇA
INTEGRADA**

PREFEITURA DE
UBERLÂNDIA
FAZER MAIS. FAZER BEM.

87 DA MINISTÉRIO DOS ESPORTES, QUE É A NOVA LEGISLAÇÃO. CORRIGIU A FALA DO
88 SERGIO E DISSE QUE FOI A PM QUE PROCUROU PARA FAZER AS TRATATIVAS. O TEN
89 TORRES FEZ UM CHECK LIST RAPIDA. HORARIO, QUAIS OS PORTÕES SERÃO
90 ABERTOS, O SERGIO DISSE QUE TODOS COM EXCESSÃO DO 10 E 05. PERGUTOU
91 QUANTO A QUESTÃO QUANTAS CATRACAS SERÃO ABERTAS POR PORTÃO/SETOR. SE
92 FOI DEFINO EMPRESA DE PORTEIRO, O SERGIO DISSE QUE SERÁ DEFINIDO. QUANDO
93 ESTARÁ ESTALADO SISTEMA DE MONITORAMENTO E SOM, POIS PRECISA FAZER O
94 LAUDO. QUE A QUE A VENDA DE BEBIDA ALCOOLICA SÓ PODE OCORRER ATE O
95 INTERVALO DO SEGUNDO TEMPO E O CONSUMO NA AREA DE BARES, NÃO PODE IR
96 PARA O ESTÁDIO. QUANTO AO CREDENCIAMENTO DOS POLICIAIS MILITARES QUE
97 IRÃO TRABALHAR A PAISANO. O MAJOR PARREIRA, DISSE QUE É IMPORTANTE POIS
98 ESTARA POLICIAIS CIVIL, POLICIAL FEDERAL E OUTRAS AUTORIDADES. QUE O
99 ANTONIO SARDELA SOLICITOU AOS PROMOTORES DO EVENTO INFORMEM UM
100 EMAIL PARA CREDENCIAMENTO DOS SERVIDORES PUBLICOS FAÇAM O
101 CREDENCIAMENTO. O SERGIO PASSOU O EMAIL :
102 CAIO HENRRIQUE@HOTMAIL.COM E PEDIU 72 HORAS DE ANTECEDENCIA PARA
103 QUE OS INTERESSADOS SE CREDENCIEM.
104 O TE CEL RODRIGO DISSE QUE A MAIOR PREOCUPAÇÃO É A QUESTÃO DOS
105 TAPUMES, PARA QUE NÃO HAJA CONTATO ENTRE AS TORCIDAS. O SERGIO DISSE
106 QUE JÁ TEM. REFORÇAR O APOIO DO SETTRAN QUANTO AO ISOLAMENTO. TEN CEL
107 EDNALDO PASSA PALAVRA A SETTRAN, FLAVIO PONTUA QUE EM RELAÇÃO A FALA
108 DO SERGIO, QUE OS EVENTOS PARTICULARES BUSCAM LUCRATTVIDADE,
109 ENQUANTO O PODER PUBLICO TEM GASTOS PARA PROVER A ESTRUTURA DE APOIO.
110 QUE IRÁ DESPONIBILIZAR 09 LINHAS DE ONIBUS ESTÁDIO – TERMINAL CENTRAL.
111 QUE IRÁ DESLOCAR UMA EQUIPE PORÉM NÃO TEM LUGAR PARA ELES FICAREM,
112 SOLICITANDO UMA TENDA E UM LANCHE. COM A PALAVRA O MARCOS, DISSE QUE
113 IRÁ ATENDER DA MESMA FORMA. ALBERTO DISSE QUE FOI MUITO BEM DITO A FALA
114 DO MAJOR SOCRATES E TEM TORRES. QUE IRA EMPREGAR DE 10 A 12 AGENTES DE
115 TRANSITO. QUE O ISOLAMENTO SERA A PARTIR DE 00 HORAS DE DOMINGO E PEDE

Espedido por: Ref

16
17
18
19
20

[Handwritten signatures]

Av. Anselmo Alves dos Santos, nº 600 – Santa Mônica
CEP: 38408-283 – Uberlândia - MG
Telefone: (34) 3238-2803
www.uberlandia.mg.gov.br

Caro

[Handwritten signatures]

SECRETARIA MUNICIPAL DE
**SEGURANÇA
INTEGRADA**

PREFEITURA DE
UBERLÂNDIA
FAZER MAIS. FAZER BEM.

116 APOIO DA PM PARA A SEGURANÇA DOS AGENTES. PERGUNTOU QUANTO A ENTRADA
117 DAS TORCIDAS E O SERGIO DISSE QUE IRÁ ALINHAR COM OS CLUBER E IRÁ
118 INFORMAR O SETTRAN. PERGUNTOU QUANTO AO APOIO LOGISTICO, QUE ANTES
119 IRA DISPONIBILIZADO DUAS TENDAS. PERGUNTOU QUANTO AO LANCHE DOS
120 AGENTES POIS COMEÇAM BEM ANTES DOS HORÁRIO DO JOGO. QUE UM
121 VEREADORA DETONOU A SETTRAN E A POLICIA MILITAR, QUANTO O FECHAMENTO
122 E BLITZ. E PERGUNTOU SE É POSSIVEL NAO FAZER A BLITZ E VIRTUDE DA
123 ESTRANGULAÇÃO DO TRANSITO. QUE O MAJOR PARREIRA DISSE QUE ISSO É
124 ATUAÇÃO DO OFICIAL QUE ESTÁ A FRENTE. O MAJOR SOCRATES DISSE QUE NÃO É
125 BLITZ E SIM A VIATURA EM PONTO ESTRATÉGICO PARA A SEGURANÇA DO LOCAL.
126 PEDIU PARA O SERGIO SUGERIR QUE AS PESSOAS CHEGUEM MAIS CEDO. O MARCOS
127 DISSE TAMBÉM QUE É IMPORTANTE O CREDENCIAMENTO E CREDENCIAIS POIS ISSO
128 CAUSA MUITO STRESS. O TEN TORRES DISSE DA IMPORTANCIA DO ADESIVO PARA
129 VEICULOS QUE ESTARÃO PRESTANDO SERVIÇO NO LOCAL. O SERGIO DISSE QUE
130 TODO CARRO DEVERÁ TER A IDENTIFICAÇÃO E OS FUNCIONÁRIOS COM AS
131 CREDENCIAIS. QUE IRÃO ESTUDAR A LOGISTICA PARA MELHOR ATENDER. O DR
132 RAMON FALOU SOBRE O INGRESSO SOLIDÁRIO, É IMPORTANTE COLOCAR NA MÍDIA
133 PARA QUE AS PESSOAS QUE IRÃO FAZER A DOAÇÃO CHEGUEM MAIS CEDO, POIS
134 TERÃO QUE ENTREGAR O INGRESSO E DEPOIS PEGAR A FILA PARA ENTRAR NO
135 ESTÁDIO. QUE O ORGANIZADOR DEVERÁ MONTAR A SALA DO JUIZADO ESPECIAL,
136 COM MESA, CADEIRA, COMPUTADOR, IMPRESSORA E INTERNET. O TEM TORRES
137 DISSE QUE PRECISA QUE ESTEJA MONTADO TAMBÉM A SALA DE COMANDO COM
138 IMPRESSORA, PARA FAZER REDS E CONDUÇÃO DE PRESOS. O SERGIO DISSE QUE
139 QUANTO O QUE O FABIO FALOU, QUE ELE DESCONHECE. QUE SEMPRE SE
140 PREOCUPOU COM O LANCHE E QUE ESTÁ GARANTIDO PARA TODOS. QUE IRÁ VER
141 UM OUTRO LANCHE PARA OS QUE CHEGAREM ANTES PARA TRABALHAREM. QUE AS
142 TENDAS SERÃO PROVIDENCIADAS. O SERGIO PEDIU PARA O FABIO INFORMAR
143 QUANTOS ONIBUS SERÃO DISPONIBILIZADOS E PERCURSOS. COM A PALAVRA A
144 IVIA, DISSE QUE PRECISA DO CONTRATO PARA TOMAR CONHECIMENTO E QUE

Espedite. 10/07

21
22
23
24
25

[Handwritten signatures and initials]

Av. Aristóteles Alves dos Santos, nº 600 – Santa Mônica
CEP: 38408-263 - Uberlândia - MG
Telefone: (34) 3239-2803
www.uberlandia.mg.gov.br

[Handwritten signatures and initials]

SECRETARIA MUNICIPAL DE
**SEGURANÇA
INTEGRADA**

PREFEITURA DE
UBERLÂNDIA
FAZER MAIS. FAZER BEM.

145 DEVERÁ TER O DEA. O SERGIO PERGUNTOU SE OS BRIGADISTAS PRECISAM TER
146 DEA, A IVIA RESPONDEU QUE PRECISA DO DEA NO ESTADIO, NÃO PRECISA ESTÁ
147 COM O BIRGADISTA. DISPONIBIIZOU O SERVIÇO DO 193 PARA PEDIR APOIO DO SIATE
148 E QUE ESTARÁ LÁ PARA PARTICIPAR DAS FISCALIZAÇÕES. A IVIA CONFIRMA ESTÁ
149 DE ACORDO COM A CONTRATAÇÃO DE DIAS AMBULÂNCIA UTI MÓVEL E DISSE SER
150 IMPRESCINDIVO EQUIPAMENTO DEA NO ESTÁDIO. A PAULA CRISTINA PERGUTOU SE
151 ESTIVER UNIFORMIZADO, PRECISARÁ DA CREDENCIAL. A IVIA LEMBROU O SERGIO
152 DA DISPONIBILIDADE DE LANCHE PARA A EQUIPE DA SAÚDE. O TEN BM JOSE
153 GERALDO DISSE QUE TEM ALGUMAS RECOMENDAÇÕES, DISSE DO PROBLEMA DA
154 RETIRADA DA VITIMA DA ARQUIBANCADA. QUE TODOS OS BRIGADISTAS ESTEJAM
155 UNIFORMIZADOS POIS QUANDO ALGUMA PESSOA TEM ALGUMA INTERCORRENCIA,
156 IRÁ PROCURAR O BRIGADISTA QUE TEM QUE ESTÁ UNIFORMIZADO. OS
157 BRIGADISTAS DEVE TER CONHECIMENTO DE ONDE ESTÁ AS PRANCHAS LONGAS.
158 QUE PODERÁ TER A NECESSIDADE DA INTERVENÇÃO DA SERGURANÇA PARA APOIO
159 DE RETIRADA DE PESSOAS. QUE O DEA TER PELO UM DE CADA LADO DE CADA
160 TORCIDA. QUE TENHA UM DISTRIBUIÇÃO INTELIGENTE DO EFETIVO BRIGADISTA,
161 SEMPRE COM APOIO DA SEGURANÇA. SÃO RECOMENDAÇÕES PARA QUE EVITE O
162 AGRAVO DA VÍTIMA PARA NÃO TER PROBLEMA ATÉ A CHEGADA DA AMBILÂNCIA. A
163 IVIA DISSE QUE O ESTÁDIO É MUITO GRANDE E É IMPORTANTE O QUE O TEM BM
164 FALOU SOBRE A PRANCHA. O JEAN DA EMPRESA DE SEGURANÇA DISSE QUE DISPOE
165 DO DEA MAS NÃO AGREGADO COM O BRIGADISTA. O TEM KAYASHIMA BM DISSE
166 QUE NÃO PODE OBRIGAR, QUE É UMA RECOMENDAÇÃO E QUE O
167 ACONSELHAMENTO FOI FEITO. QUE ANALISOU A DOCUMENTAÇÃO E ESTÁ EM
168 CONFORMIDADE. A IVIA SUGERIU A PASSAR ESSAS RECOMENDAÇÕES AO
169 REQUERENTES. O SERGIO DISSE QUE IRÁ PROVIDENCIAR. O ANTONIO SARDELA
170 FALOU SOBRE A LEGISLAÇÃO QUE PROIBE O CONSUMO DE BEBIDA ALCOOLICA NAS
171 ARQUIBANCADAS. PERGUNTOU QUE IRÁ RESPONSÁVEL PELAS VENDAS, DISSE QUE
172 É PROIBIDO PALITO ESPETO E GARRAFA DE VIDRO. QUE NA PARTE EXTERNA CONTA
173 COM O APOIO DA PM, DEVIDO AO COMERCIO CLADESTINO. QUANTO A TORCIDA

Eduardo. Del

26
27
28
29
30

R. Araceli Alves dos Santos, nº 600 - Santa Mônica
CEP: 38408-263 - Uberlândia - MG
Telefone: (34) 3239-2803
www.uberlandia.mg.gov.br

[Handwritten signatures and initials]



194 DECLAROU ENCERRADA A REUNIÃO AS 12:23.
195 *Paula Pereira* *Enrique Alves* *Carlos Henrique Alves*
196 *Paulo Pires* *Raimundo* *João Almeida* *Isabella*
197 *A. S. Baptista* *Vanessa Carolina B. B. B.* *Adriano Dias*
198 *de Souza* *Aurora Angeli* *Silvia* *W. Z.*
199 *Guilherme* *Epilator* *Top*
200
201
202

SECRETARIA MUNICIPAL DE
**SEGURANÇA
INTEGRADA**

PREFEITURA DE
UBERLÂNDIA
FAZER MAIS. FAZER BEM.

ATA COMOVEEC EVENTO: PORTUGUESA X FLAMENGO – PROCESSO Nº 3639/2025.

1 AOS TRINTA E UM (31) DIAS DO MÊS DE JANEIRO DE DOIS MIL E VINTE CINCO, ÀS
2 14H:00M, NA SALA DE REUNIÕES DA SECRETARIA DE SEGURANÇA INTEGRADA, FOI
3 REALIZADA A REUNIÃO PARA O EVENTO DENOMINADO PORTUGUESA/RJ X
4 FLAMENGO, PRESIDIDA PELO CEL QOR FERNANDO MARCOS REIS, SECRETÁRIO DA
5 SECRETARIA MUNICIPAL DE SEGURANÇA INTEGRADA. REUNIRAM-SE OS
6 REPRESENTANTES PARA DELIBERAR ACERCA DO JOGO QUE OCORRERÁ NO DIA 05 DE
7 FEVEREIRO A PARTIR DAS 19H, NO ESTÁDIO MUNICIPAL PARQUE DO SÁBIA,
8 LOCALIZADO NA AV. ANSELMO ALVES DOS SANTOS, Nº 3.415, COM ESTIMATIVA DE
9 PÚBLICO DE 25.000 (VINTE E CINCO MIL) PESSOAS. NA REUNIÃO ESTIVERAM
10 PRESENTES AS SEGUINTE ENTIDADES: 9º RPM DA POLÍCIA MILITAR - CEL.
11 EDUARDO, SETTRAN – MARCOS PIMENTEL, UBIRATAN E ALBERTO, 17º BATALHÃO
12 DE POLÍCIA MILITAR DE MINAS GERAIS – CAP JÚLIO E MAJ. PAULO, 9ª COMPANHIA
13 INDEPENDENTE DE POLICIAMENTO ESPECIALIZADO – MAJ. PARREIRA E SGT.
14 ANDERSON, VARA DE INFÂNCIA E JUVENTUDE – LUIZ CLÁUDIO MENDONÇA, FUTEL
15 - FUNDAÇÃO UBERLANDENSE DO TURISMO, ESPORTE E LAZER – DR. RAMON, 5º
16 BATALHÃO DE BOMBEIROS MILITARES – TENENTE JOSÉ GERALDO KAYASHIMA,
17 POLÍCIA CIVIL – CATIANE O. ROCHA, SECRETARIA MUNICIPAL DE SERVIÇOS
18 URBANOS – ANTÔNIO SARDELLA; SECRETARIA DE MEIO AMBIENTE – AMANDA
19 AZEVEDO CASSIANO, SECRETARIA DE SAÚDE – IVIA ALMEIDA, SECRETARIA
20 MUNICIPAL DE FINANÇAS – LYRIS BRUNO, REQUERENTES – NICOLE, MÔNICA E
21 RAFAEL E SECRETARIA MUNICIPAL DE SEGURANÇA INTEGRADA – CEL QOR
22 FERNANDO MARCOS DOS REIS, SECRETÁRIO DÁ INÍCIO À REUNIÃO
23 CUMPRIMENTANDO OS REPRESENTANTES PRESENTES. FAZ UMA LEITURA SOBRE OS
24 DOCUMENTOS QUE COMPÕEM OS AUTOS, QUE SE ENCONTRAM DISPOSTOS À MESA,
25 INFORMA QUE A ATA REALIZADA NO MESMO INSTANTE DA REUNIÃO. APÓS PASSA A
26 PALAVRA AOS REQUERENTES NICOLE, MÔNICA E RAFAEL. DISSE QUE O JOGO SERÁ
27 BEM TRANQUILO E PROVAVELMENTE CONTARÁ COM TORCIDA ÚNICA (FLAMENGO),
28 DISSE QUE A ESPECTATIVA É DE 20 MIL PESSOAS COMO PÚBLICO EM RAZÃO DO JOGO
29 SER UMA QUARTA-FEIRA A NOITE SERÁ TRANQUILO E PRETENDE ABRIR TODOS OS

Av. Anselmo Alves dos Santos, nº 303 – Santa Mônica
CEP: 38405-203 – Uberlândia – MG
Telefone: (34) 3219-2805
www.uberlandia.mg.gov.br

LAUDO DE SEGURANÇA - ESTÁDIO PARQUE SÁBIA - 2024

SECRETARIA MUNICIPAL DE
**SEGURANÇA
INTEGRADA**



30 SETORES DO ESTADIO, CONTANDO COM 250 SEGURANÇAS, TENDO UMA MARGEM
31 BOA QUANTO A ESPECTATIVA, JÁ CONTEM PONTOS DE VENDAS FISICO PARA OS
32 INGRESSOS, E A ABERTURA DOS PORTÕES SEJAM AS 17 HORAS, COM O JOGO SENDO
33 INICIADO AS 19 HORAS, CONTA QUE POSSUI EXPERIÊNCIA EM EVENTOS DESSA
34 NATUREZA, E QUE PRETENDEM REALIZAR MAIS JOGOS NA CIDADE DE UBERLÂNDIA.
35 CEL – EDUARDO, QUESTIONOU QUAL TODA A CARGA DE INGRESSOS E FOI
36 RESPONDIDO QUE SERÁ 25 MIL INGRESSOS, CEL. PONDEROU QUE A QUANTIDADE DO
37 PÚBLICO INFLUÊNCIA NO POLICIAMENTO PARA PLANEJAR E FAZER A ESCALA DE
38 SERVIÇO PARA GARANTIR A SEGURANÇA, QUESTIONOU QUANTOS INGRESSOS
39 FORAM VENDIDOS ATÉ O MOMENTO E FOI RESPONDIDO QUE FORAM VENDIDOS ATÉ
40 O MOMENTO, VENDA FOI INFERIOR A 10 MIL INGRESSOS. NICOLE RESPONDEU QUE
41 NÃO PASSARA DE 25 MIL INGRESSOS A SEREM VENDIDOS, CEL PEDIU O CONTROLE
42 DAS CATRACAS PARA TER CONTROLE DE PUBLICO, E FOI RESONDIDO QUE A
43 EMPRESA REQUERENTE ATENDERÁ, PORÉM DISSE QUE O SISTEMA VEM DA CENTRAL
44 E PASSARA AS INFORMAÇÕES POR WHATSAPP, LYRIS BRUNO FINANÇAS SOLICITOU O
45 TRAVAMENTO DA BILHETERIA APARTIR DE 25 MIL INGRESSOS, CEL PONTOU QUE O
46 LAUDO DE SEGURANÇAS CONTEM PREVISÃO CATRACAS E NÃO DE HAND CHECK, E
47 FOI RESPONDIDO QUE AS CATRACAS QUE O ESTADIO JÁ POSSUI NÃO CONTEM AS
48 INFORMAÇÕES EXATAS, E SERÁ POR MEIO DE SISTEMA PROPRIO A CONTAGEM. CEL
49 EDUARDO MANIFESTOU QUE O NÚMERO DE NÃO PODERÁ ULTRAPASSAR 660
50 PESSOAS POR CATRACA MESMO COM REND CHECK. MAJOR PARREIRA, QUESTIONOU
51 SOBRE O NÚMERO DE PORTEIROS QUE SERA EMPREGADO NO EVENTO, SENDO
52 RESPONDIDO QUE DEVERÁ SER APROXIMADAMENTE 50, E O NUMERO DE
53 AMBULANCIAS SERÁ 3 (TRÊS), MAJOR PEDIU DATA DA MONTAGEM DA ESTRUTURA
54 PARA CONFERIR O SISTEMA DE CAMERAS QUE SERÃO INSTALADOS NO ESTADIO,
55 NICOLE RESPONDEU PASSARA APÓS A INSTALAÇÃO, MAJOR PONTOU SOBRE UMA
56 INVASÃO DE CAMPO NO ULTIMO JOGO, E SOLICITOU QUE SEJAM DISPONIBILIZADOS
57 12 SEGURANCAS PARA O CAMPO, 2 NOS FUNDOS DO GOLS E 4 EM CADA LATERAL,
58 NICOLE PERGUNTOU SE PODERIA SER APÓS AS REVISTAS, SENDO RECONDIDO QUE
59 NÃO, MAJOR SOLICITOU 2 PULSEIRAS AOS MILITARES P2, E AINDA QUE SEJA

Av. Anselmo Alves dos Santos, nº 900 – Santa Mônica
CEP: 38400-253 - Uberlândia - MG
Telefone: (34) 3250-2503
www.uberlandia.mg.gov.br

LAUDO DE SEGURANÇA - ESTÁDIO PARQUE SÁBIA - 2024

SECRETARIA MUNICIPAL DE
**SEGURANÇA
INTEGRADA**

PREFEITURA DE
UBERLÂNDIA
FAZER MAIS. FAZER BEM.

60 ALOCADA EM LUGARES DIFERENTES AS TORCIDAS ORGANIZADAS. MAJOR
61 PARREIRA SOLICITOU AO DR RAMON DA FUTEL, PARA QUE SEJAM ISOLADAS CERTAS
62 AREAS DO ESTADIO PARA LOCOMOÇÃO DE VIATURAS E AUTORIDADES. DR RAMON
63 CONCORDOU COM O PEDIDO. PASSADA A PALAVRA AO DR. RAMON, PONTUTOU QUE
64 A ÚNICA QUESTAO E QUE ZANATA SECRETARIO DA FUTEL QUE O ESTACIONAMENTO
65 FOSSE LIBERADO AO PUBLICO DO JOGO, PELO 17º CAP JULIO RESPONDEU QUE NÃO É
66 INTERESSANTE LIBERAR PORQUE DIFICULTA MANOBRA E ESCOAMENTO DE
67 EMERGENCIA, PREZANDO PELO INTERESSE E SEGURANCA PUBLICA DISSE QUE SEJA
68 O ESTACIONAMENTO ISOLADO, DR RAMON EXPLICOU SOBRE A SOLICITAÇÃO, MAS
69 ENTENDE O FATO DE MANTER ISOLADO. CAP JULIO EXPLICOU QUE NÃO TEVE
70 NENHUM PROBLEMA NOS ULTIMOS JOGOS QUANTO AO ESTACIONAMENTO DE
71 VEICULOS NAS ADJACENCIAS DO ESTADIO. PASSADA A PALAVRA AO SGT. RAFAEL
72 TROUXE PREOCUPACAO NOS QUESITOS DO LAUDO DE SEGURANÇAS, SOLICITOU
73 ACESSO A CENTRAL DE MONITORAMENTO POR CAMERAS DEVENDO A EMPRESA
74 REQUERENTE APRESENTAR, SE OS SEGURANÇAS POSSUEM CURSO JUNTO A POLÍCIA
75 FEDERAL, PEDIU ATENDIMENTO A OPERACIONALIZAÇÃO DA CENTRAL DE
76 MONITORAMENTO PARA A REALIZAÇÃO DO JOGO. SECRETARIO FERNANDO,
77 PERGUNTOU SE AS EXIGENCIAS SERÃO ATENDIDAS PELOS REQUERENTES SENDO
78 RESPONDIDO PELA NICOLE QUE SIM, E QUE MANTERÁ O PADRÃO DOS ÚLTIMOS
79 JOGOS, O SECRETARIO DISSE QUE SERÁ VERIFICADO PARA AJUSTES. PASSADA A
80 PALAVRA AO CAP JULIO, QUE QUESTINOU OS REQUERENTES QUANDO SERA
81 MONTADO A ESTRUTURA, SENDO RESPONDIDO QUE SEGUNDA OU TERÇA FEIRA, CAP.
82 JULIO DESTACOU AREAS QUE DEVERÃO SER ISOLADAS E QUE SERÁ A ENCARGO DOS
83 REQUERENTES COLOCAR BARREIRAS OU MESMO SINALIZAÇÕES E QUE DEMAIS
84 DETALHES SERÃO ACERTADOS QUANDO A EMPRESA QUE MONTARA A ESTRUTURA
85 CHEGAR A CIDADE. PASSADA A PALAVRA A UBIRATAN TRANSPORTES, SOLICITOU A
86 INFORMAÇÃO DE QUAL QUANTIDADE DE CONVITES JÁ FORAM VENDIDAS PARA
87 PREPARAR O TRANSPORTE PUBLICO DA CIDADE E NICOLE RESPONDEU QUE
88 CONCENTRARA TODAS AS INFORMACOES SENDO RESPONDIDAS AO CAP JULIO.
89 PASSADA A PALAVRA AO ALBERTO SETTRAN DISSE QUE A PREPARAÇÃO DOS

Av. Anísio Alves dos Santos, nº 500 - Santa Mônica
CEP: 38405-263 - Uberlândia - MG
Telefone: (34) 3236-2903
www.uberlandia.mg.gov.br

SECRETARIA MUNICIPAL DE
**SEGURANÇA
INTEGRADA**

PREFEITURA DE
UBERLÂNDIA
FAZER MAIS. FAZER BEM.

90 AGENTES DE TRÂNSITO COMEÇARA UM DIA ANTES, E PERGUNTOU SE A
91 REQUERENTE PROVIDENCIARA UM PONTO DE APOIO PARA O SETTRAN ENTRE A AV.
92 ANSELMO E A MIGLIORINI, SENDO RESPONDIDO QUE PROVIDENCIARÁ 2 (DUAS)
93 TENDAS PROX AO CANIL E UMA PROX A MIGLIORINI. PASSADA A PALAVRA AO TEN.
94 KAYASHIMA, QUESTIONOU A REQUERENTE SOBRE A QUANTIDADE DE BRIGADISTAS
95 CONTRATOS, SENDO RESPONDIDO QUE SERÃO 50, AO FINAL TEN. DESEJOU UM BOM
96 EVENTO. PASSADA A PALAVRA A IVIA SECRETARIA DE SAUDE QUE PERGUNTOU
97 SOBRE A QUANTIDADE DE AMBULANCIAS UTI MOVEL COM 1 MÉDICO E 2
98 ENFERMEIROS EM CADA UMA DELAS, SENDO RESPONDIDO QUE SERÃO 3
99 AMBULANCIAS CONTRATADAS UTIS MOVEIS E QUE VAI CONFIRMAR A QUANTIDADE
100 DE DEAS DISPONIVEIS PARA O EVENTO, POR FIM DESEJOU UM BOM EVENTO.
101 PASSADA A PALAVRA A LUIZ CLAUDIO, TJMG VARA DA INFANCIA E JUVENTUDE,
102 SOLICITOU O REQUERIMENTO PROTOCOLADO AO MAGISTRADO, SENDO
103 RESPONDIDO QUE NÃO POSSUI NO MOMENTO, LUIZ PONDEROU QUE ADOLESCENTES
104 DEVEM ESTAR ACOMPANHADOS DE SEUS PARENTES OU RESPONSÁVEIS, DISSE QUE
105 HAVERÁ FISCALIZAÇÃO PRESENTE NO ESTADIO DE FORMA DISCRETA, E PEDIU A
106 COLABORAÇÃO DOS REQUERENTES, NICOLE RESPONDEU QUE A ÚNICA OBJEÇÃO E
107 O ACESSO AO CAMPO E O RESTANTE DO ESTADIO É LIBERADO, E QUE CASO TENHA
108 UMA EXCEPCIONALIDADE SEJA DEVIDAMENTE COMUNICADO COM
109 ANTESCENDENCIA, LUIZ PEDIU QUE AS CRIANÇAS QUE ENTRARAO EM CAMPO
110 JUNTO COM OS JOGADORES VÁ ATE O LIMITE DO CAMPO JUNTO COM OS SEUS
111 RESPONSÁVEIS, NICOLE RESPONDEU QUE ATENDE OS CRITERIOS DA FEDERAÇÃO DE
112 FUTEBOL DO ESTADO DO RIO DE JANEIRO. PASSADA A PALAVRA A CATIANE POLÍCIA
113 CIVIL, INFORMOU QUE O OFICIO PROTOCOLADO JUNTO A POLICIA CIVIL, FOI
114 ENDEREÇADO ERRONEAMENTE E PEDIU SUA CORREÇÃO, SOLICITOU AINDA
115 INTERNET PARA O TARABALHO DA POLICIA CIVIL E QUE ESTARA A DISPOSIÇÃO NO
116 ESTADIO, COM AGENTES UNIFORMIZADOS E COM VIATURA CARACTERIZADA. CEL
117 EDUARDO QUESTIONOU SE A RECEBIMENTO DE REDS SERA FEITO PELA POLICIA
118 JUDICIARIA, SENDO RESPONDIDO QUE DEPENDERÁ DA DEMANDA E QUE
119 TRABALHARA EM EQUIPE COM A POLICIA MILITAR. PASSADA A PALAVRA A LYRIS

Av. Anísio Alves dos Santos, nº 600 - Santa Mônica
CEP: 35408-263 - Uberlândia - MG
Telefone: (34) 3233-2003
www.uberlandia.mg.gov.br

LAUDO DE SEGURANÇA - ESTÁDIO PARQUE SÁBIA - 2024

SECRETARIA MUNICIPAL DE
SEGURANÇA
INTEGRADA

PREFEITURA DE
UBERLÂNDIA
FAZER MAIS. FAZER BEM.

120 BRUNO, SECRETARIA DE FINANÇAS QUE SOLICITOU AOS REQUERENTES TODOS OS
121 CONTRATOS JÁ FIRMADOS PELOS REQUERENTES, PEDIU AINDA LOGIN E SENHA DO
122 ADMINISTRADOR DO SITE DE VENDA DOS INGRESSOS, SENDO RESPONDIDO QUE NÃO
123 É COMUM PASSAR TAL INFORMAÇÃO, MAS PASSARÁ PORMENORIZADO PARA ESSE
124 JOGO ESPECÍFICO, LYRIS DISSE QUE PODERÁ PASSAR POR EMAIL, É NICOLE DISSE
125 QUE ENTRARÁ EM CONTATO. LYRIS DESEJOU UM BOM EVENTO. PASSADA A PALAVRA
126 A MARCOS PIMENTEL SETTRAN, DISSE QUE A INTERDIÇÃO SERÁ NOS PADRÕES DO
127 JOGO FLAMENGO E AMERICA. PASSADA A PALAVRA A ANTONIO SARDELLA QUE
128 QUESTIONOU SE SERÁ UTILIZADO A BILHETERIA DO ESTADIO E PERGUNTOU SE FOI
129 SOLICITADO BANHEIROS QUIMICOS PARA O EVENTO SENDO RESPONDIDO QUE SERÁ
130 E A BILHETERIA DO ESTADIO CONTRATADO OS BANHEIROS, SARDELLA PONTOU QUE
131 HAVERA FISCALIZAÇÃO PARA EVITAR AMBULANTES, SARDELLA PERGUNTOU SE
132 HAVERÁ BEBEDOURO NO ESTADIO PARA O PUBLICO, NICOLE RESPONDEU PEDIR A
133 AJUDA AO MUNICIPIO POR MEIO DO DMAE PARA PROVIDENCIAR OS BEBEDOUROS,
134 SARDELLA AINDA MENCIONOU SOBRE A UTILIZACAO DE CONTEINERS PARA OS
135 RESIDOS, QUESTIONOU SOBRE FOGOS DE ARTIFICIO SENDO RESPONDIDO QUE NÃO
136 HAVERÁ, NENHUM TIPO DE FOGOS E QUE O CREDENCIAMENTO SERA FEITO POR
137 PULSEIRAS E DESEJOU UM BOM EVENTO. PASSADA A PALAVRA AO CAP. AFONSO
138 DEFESA CIVIL QUE AGRADECEU ESTAR PARTICIPANDO PELA PRIMEIRA VEZ DA
139 REUNIÃO PARABENIZANDO O SECRETARIO, CAP. DISSE SOBRE A PREOCUPAÇÃO DAS
140 CHUVAS E TEMPESTADES NA TERÇA FEIRA, SENDO QUE O JOGO É NA QUARTA FEIRA,
141 DEMONSTRANDO QUE HAVERA POSSIBILIDADE DE CHUVAS NO DIA DE JOGO E QUE
142 ACOMPANHA EM TEMPO REAL AS PREVISÕES METEREOLÓGICAS, COLOCANDO A
143 DEFESA CIVIL A DISPOSIÇÃO PARA EVENTUAL DESASTRE E OU CALAMIDADE, E QUE
144 FICARÁ ATENTO JUNTAMENTE COM O SETTRAN PODENDO UTILIZAR A
145 COMUNICAÇÃO DO PRÓPRIO ESTADIO PARA AVISAR O PUBLICO, SOBRE AS
146 POSSIBILIDADES. PASSADA A PALAVRA ROMERITO DA EMPRESA DE PORTARIAS
147 FORÇA ALFA, QUE QUESTIONOU SOBRE A VENDA DE INGRESSOS SOLIDÁRIOS, COM
148 ALIMENTOS, SENDO RESPONDIDO PELO DR RAMON QUE HÁ ESPAÇO PARA ALOCAR
149 OS ALIMENTOS DO LADO DE FORA DO ESTADIO E A ORGANIZADORA QUE INDICARÁ

Av. Anacleto Alves dos Santos, nº 900 - Santa Mônica
CEP: 38409-263 - Uberlândia - MG
Telefone: (34) 3239-2803
www.uberlandia.mg.gov.br



162 Jerabá, Sr. Jofel Ferreira Arrad, Sr. m.
163 ~~João, Sr. m.~~ João/Ames, Jofel, Sr. m.
164 M. Correia, Sr. m. Jofel - 17m. Sr. m. Jofel da
165 Silva, Sr. m. Jofel, Sr. m. Jofel, Sr. m.
166 Jofel, Sr. m. Jofel, Sr. m. Jofel, Sr. m.
167 Jofel, Sr. m. Jofel, Sr. m. Jofel, Sr. m.
168 Jofel, Sr. m. Jofel, Sr. m. Jofel, Sr. m.
169 Jofel, Sr. m. Jofel, Sr. m. Jofel, Sr. m.
170 Jofel, Sr. m. Jofel, Sr. m. Jofel, Sr. m.

ANEXO F - Plano Completo de Segurança.

PLANO DE SEGURANÇA

EVENTO ***CRUZEIRO X VASCO***

Autor: Jean Gustavo Dos Santos-Gestor de Segurança.

SUMÁRIO

Introdução

1-Pré Evento:

- 1.1-Conceito do evento.
- 1.1.1-Definição do local.
- 1.1.2-Tipo de Público
- 1.2-Política de segurança.
- 1.3-Análise de riscos.
- 1.4-Brigada de incêndio.
- 1.5-Documentação da empresa e dos vigilantes de serviço.

2-Evento:

- 2.1-Bilheteria.
- 2.2-Distinção de área e suas regras.
- 2.3-Distribuição das equipes.
- 2.4-Sistemas de comunicações.
- 2.5-Controle de acesso.
- 2.6-Abertura das portarias.
- 2.7-Término do evento.

LAUDO DE SEGURANÇA - ESTÁDIO PARQUE SÁBIA - 2024

1.1-Conceito do evento:

O evento foi criado para fins culturais, com venda de ingressos, com venda de bebidas alcoólicas, sendo que estas serão entregues aos consumidores. Sabendo-se que se devem respeitar as regras impostas pelos órgãos fiscalizadores, cumprindo se as regras exatamente como são exigidas.

1.2-Definição do local:

O local escolhido para realização do evento denominado JOGO CRUZEIRO X VASCO, evento este que será realizado no dia 27 de abril de 2025 no local denominado ESTÁDIO MUNICIPAL PARQUE DO SABIÁ, situado na Av José Roberto Migliorini s/n Santa Mônica Uberlândia – MG.

A- Área externa:

Estacionamento amplos no local onde será realizado o evento, serão montadas estruturas de fechamento, sem climatização, sem acústica, sem divisão de áreas sendo um único local de entrada.

1.1.2- Tipo de Público:

A expectativa de público e de 15.000 pessoas, de classes variadas, com faixas etárias que não contrarie o ALVARÁ expedido pela VARA DA INFANCIA E JUVENTUDE.

1.1.3-Política de segurança:

A política de segurança que foi adotada será de cunho preventivo e inibitório, com posicionamento estratégico dos seguranças para se detectado qualquer início de tumulto e logo ser solucionado, se necessário acionar a POLÍCIA MILITAR DE MINAS GERAIS sem causar transtorno aos demais clientes do evento, sendo cumpridas todas as normas específicas do evento assim como a legislação vigente.

1.3-Análise de riscos:

Vão ser totalmente proibidos a entrada de qualquer de tipo de material cortante ou perfurante, armas de fogo somente a autoridades que estiverem de acordo com legislação vigente, saídas de emergências para evacuação rápida em caso de tumulto, incêndio ou qualquer outro tipo de eventualidade que venha colocar em risco a vida do público, obrigatoriedade de máscara e apresentação do cartão de vacina e documento com foto, medidor de temperatura na portaria e álcool em gel espalhado em todo o evento. Deverão ser posicionados extintores de incêndio em todo local do evento de acordo com o projeto protocolado no CORPO DE BOMBEIROS MILITARES DE MINAS GERAIS. Não haverá espetáculo pirotécnico, nem utilização de brinquedos mecânicos, assim como não haverá pratica de esportes radicais que impliquem em risco para os espectadores, tais como rodeios, competições/exibições automobilísticas, motociclista ou similares.

1.4-Brigada de incêndio:

A brigada de incêndio se posicionará em pontos estratégicos do evento, para assim promover seus atendimentos de 1º socorros e a condução de pessoas ao posto médico para atendimentos pré-hospitalares, se assim forem necessários, pessoal qualificado e todo material necessário para execução dos seus serviços.

1.5- Documentações da empresa e dos vigilantes de serviço:

Em atendimento a vedação imposta pela Lei 8.429/92, em que o poder Publica Municipal deve exigir dos organizadores de eventos temporários ou ocasionais a contratação de empresas regulamente constituída para garantir a segurança dos frequentadores das festas, rodeios, exposições, shows, carnaval, apresentações culturais e eventos de qualquer natureza, em número suficiente, bem como zelar para que os escalados para a função preencham os requisitos legais exigidos para exercício da profissão. A empresa que realizará os serviços será: SOAR SEGURANÇA PRIVADA LTDA, com CNPJ-52.254.451/0001-59, liberada pelo departamento de polícia federal para execução de serviços de segurança em

LAUDO DE SEGURANÇA - ESTÁDIO PARQUE SÁBIA - 2024

todo estado de Minas Gerais. Toda a documentação segue em anexo e de acordo com as exigências do DEPARTAMENTO DE POLÍCIA FEDERAL e da lei 7.102-PORTARIA Nº 387/2006 - DG/DPF Com as alterações introduzidas pela Portaria nº 515/2007-DG/DPF, que fala o seguinte:

CAPÍTULO I
DAS DISPOSIÇÕES PRELIMINARES

Art. 48. A Polícia Federal aplicará a multa prevista no inciso II do caput do art. 47 às pessoas físicas ou jurídicas de direito público ou privado que organizarem, oferecerem ou contratarem serviço de segurança privada com inobservância do disposto nesta Lei, sem prejuízo da cessação imediata da prestação de serviço de segurança privada e das sanções civis, penais e administrativas cabíveis.

§ 1º A multa poderá ser aumentada em até o triplo se considerada ineficaz em virtude da condição econômica do infrator, embora aplicada em seu valor máximo.

§ 2º No caso de constatação de prestação de serviço de segurança não autorizado, a Polícia Federal determinará, de imediato, o encerramento da segurança no local e encaminhará as demais providências que o caso requerer.

DO SERVIÇO DE SEGURANÇA PRIVADA

Art. 2º Os serviços de segurança privada serão prestados por pessoas jurídicas especializadas ou por meio das empresas e dos condomínios edilícios possuidores de serviços orgânicos de segurança privada, neste último caso, em proveito próprio, com ou sem utilização de armas de fogo e com o emprego de profissionais habilitados e de tecnologias e equipamentos de uso permitido.

Art. 5º Sem prejuízo das atribuições das Forças Armadas, dos órgãos de segurança pública e do sistema prisional, são considerados serviços de segurança privada, para os fins desta Lei, nos termos de regulamento:

I – Vigilância patrimonial;

II – Segurança de eventos em espaços de uso comum do povo;

Art. 46. As penalidades administrativas aplicáveis aos prestadores de serviço de segurança privada e às empresas e condomínios edilícios possuidores de serviços orgânicos de segurança privada, conforme a conduta do infrator, a gravidade e as consequências da infração e a reincidência, são as seguintes:

I – Advertência;

II – Multa de R\$ 1.000,00 (mil reais) a R\$ 15.000,00 (quinze mil reais); ou

III – cancelamento da autorização para funcionamento.

§ 1º A multa pode ser aumentada até o triplo se:

I – ineficaz em virtude da situação econômica do infrator, embora considerada em seu valor máximo; ou

LAUDO DE SEGURANÇA - ESTÁDIO PARQUE SÁBIA - 2024

II – a conduta do infrator envolver preconceitos de origem, raça, sexo, cor, idade ou quaisquer outras formas de discriminação.

§ 2º Às pessoas físicas ou jurídicas...

Art. 8º A empresa de serviço de segurança privada contratada para prestação de serviços nos eventos que, por sua magnitude e por sua complexidade, mereçam planejamento específico e detalhado, definidos em regulamento, deverá apresentar previamente projeto de segurança à autoridade local competente.

Parágrafo único. O projeto de segurança a que se refere o caput deste artigo deverá conter, entre outras exigências previstas em regulamento:

I – Público estimado;

II – Descrição da quantidade e da disposição dos vigilantes, conforme peculiaridades do evento;

III – análise de risco, que considerará:

a) tipo de evento e público-alvo;

b) localização;

c) pontos de entrada, saída e circulação do público;

d) dispositivos de segurança existentes.

LEI Nº 14.967, DE 9 DE SETEMBRO DE 2024.

2-Evento:

O evento é denominado "CRUZEIRO X VASCO", evento este a ser realizado no dia 27 de abril de 2025 com início às 14h00min h e término às 22:00h com comercialização de bebidas alcoólicas. O horário de vigilância restringe-se entre as 14 às 22hs, exigência desta informação determinada na letra d da Alínea IX da recomendação Conjunta 01/2016.

2.1-Bilheteria:

Fechada.

2.2-Divisão de áreas:

Atendendo exigência da letra c, da alínea IX, as portarias do evento serão 01 portaria distinta para entrada e saída do público, espaço suficiente e suas destinações únicas para o local, não existindo separação de público em razão de valor de ingresso.

O evento contará com 1 portaria para entrada específica de cada pessoa em seus respectivos locais e 01 entrada de serviço, sendo a seguinte divisão:

2.3-Divisão de portarias e equipes:

P1-Portaria de entrada 01 15 vigilantes

P1-Portaria de entrada 02 15 vigilantes

P1-Portaria de entrada 03 15 vigilantes

LAUDO DE SEGURANÇA - ESTÁDIO PARQUE SÁBIA - 2024

P1-Portaria de entrada 04 15 vigilantes

Fechamentos – 20 vigilantes

Arquibancadas – 30 homens.

Campo 30 homens

Coordenador – 10 coordenador.

Equipe composta por 150 vigilantes.

2.4-Sistemas de comunicações.

As equipes tanto a de segurança quanto a de brigada, trabalharão com sistema de comunicação via rádios HT, e todos os equipamentos liberados para melhor desempenho no uso de suas atribuições.

2.5-Controle de acesso

O controle do acesso de pessoa deverá ser feito por empresa do ramo ou voluntariado, sendo que todos deverão ter pleno conhecimento das normas de segurança do evento para que se saiba agir em qualquer eventualidade, a norma específica do evento, bem como o cumprimento da legislação local, com sua fiscalização, distinção de pulseiras e conferência de documentos para entrada no evento.

2.6--Abertura das portarias.

Dar-se-ão início a entrada do público em geral às 14:00 min para assim diminuir o fluxo de pessoas nas entradas e evitar tumultos ocasionados pelo fluxo de pessoas no evento.

2.7-Término do evento.

O evento se dará fim às 22:00 min onde todo efetivo de segurança deverá se organizar para indicar a saídas do público aos seus respectivos locais para que assim não haja tumulto e a saída transcorra naturalmente.

JEAN GUSTAVO DOS SANTOS:04011811629
29

Assinado de forma digital
por JEAN GUSTAVO DOS
SANTOS:04011811629
Dados: 2025.04.10 14:31:35
-03'00'

AUTOR DO PLANO DE SEGURANÇA

JEAN GUSTAVO DOS SANTOS.

GESTOR DE SEGURANÇA PÚBLICA E PRIVADA.